[illegible]

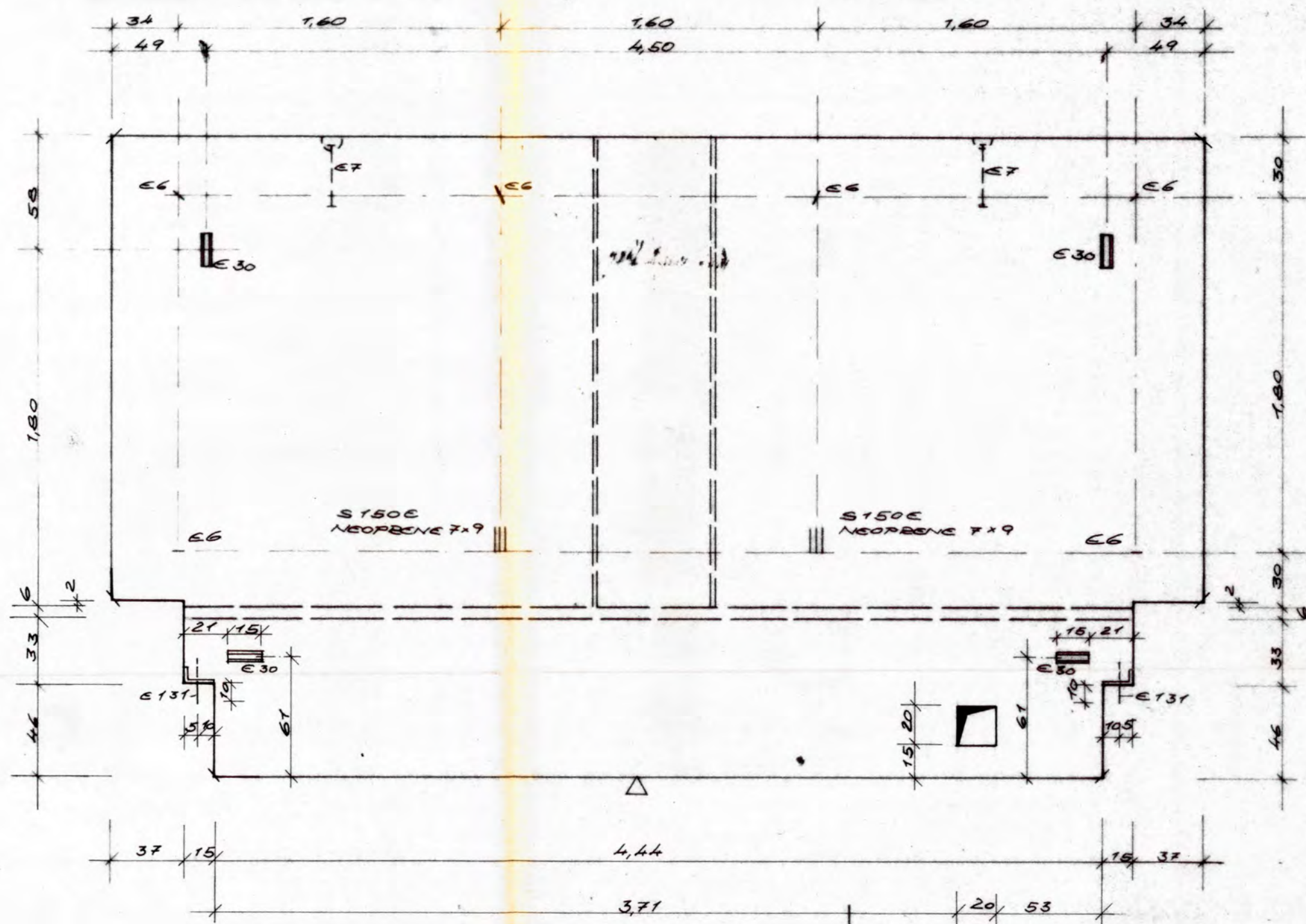

INNENANSICHT

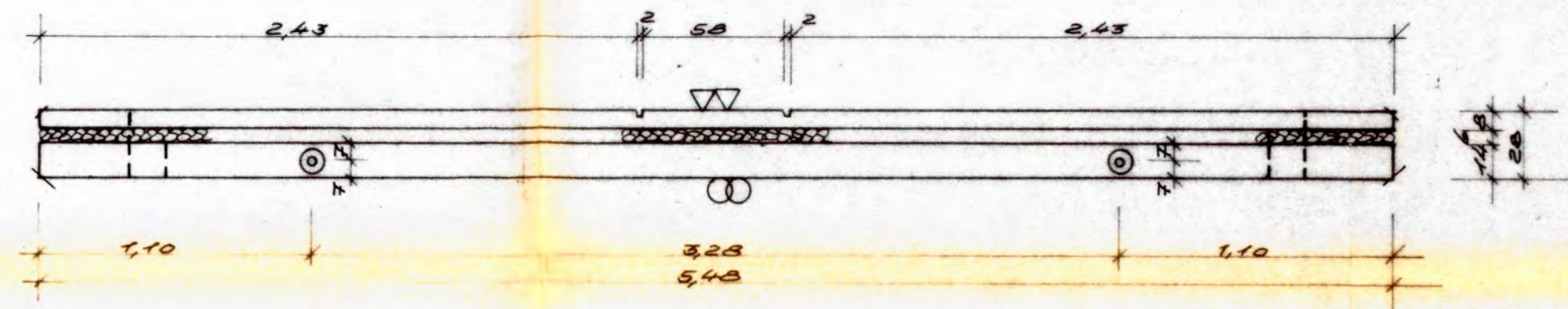

DRAUFSICHT

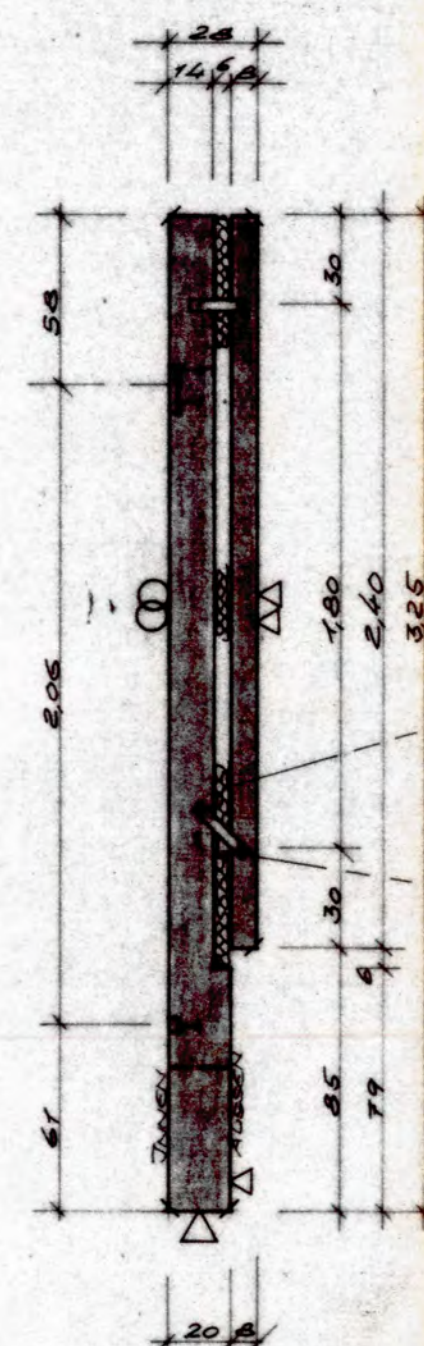
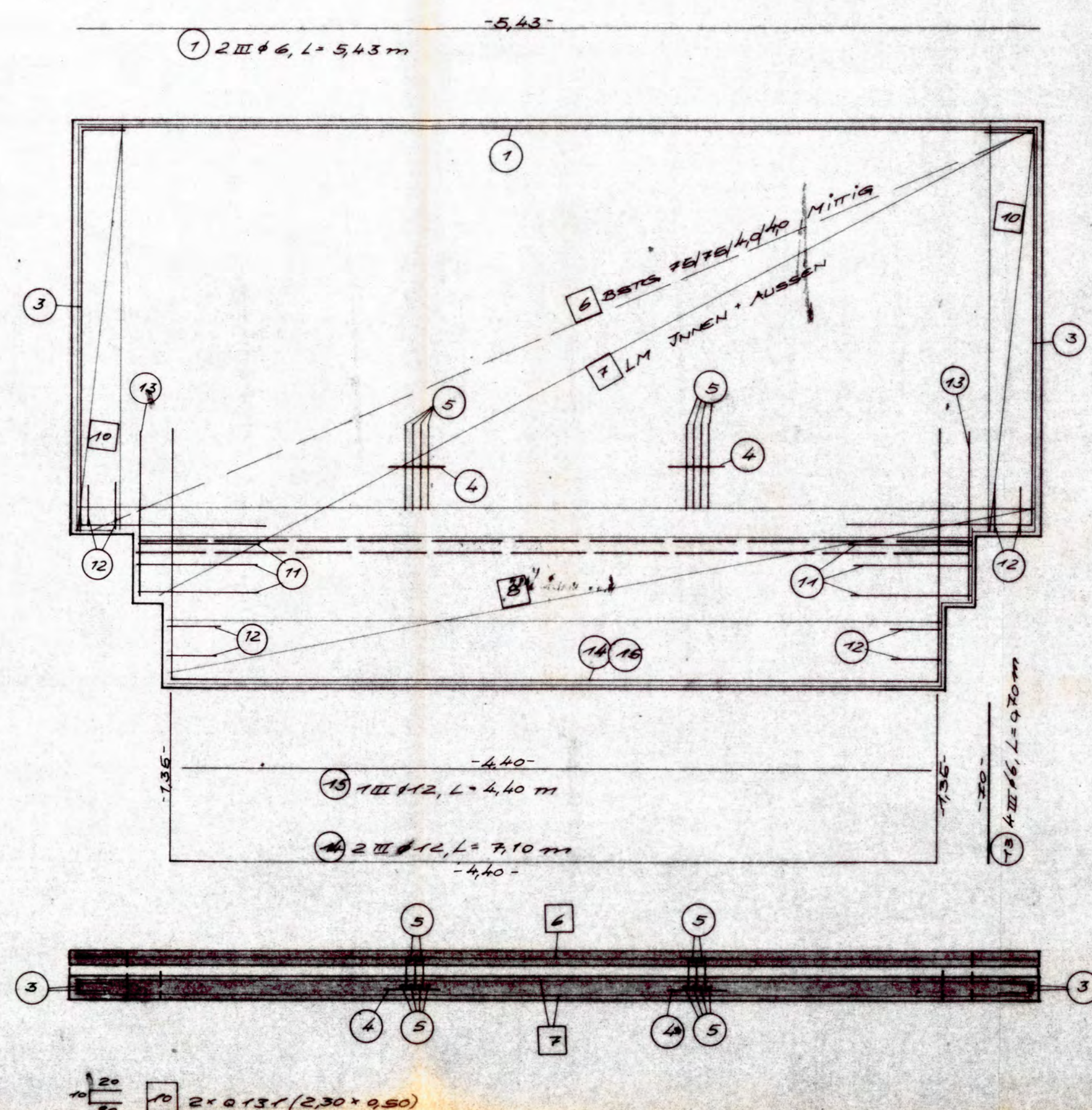

SCHNITT

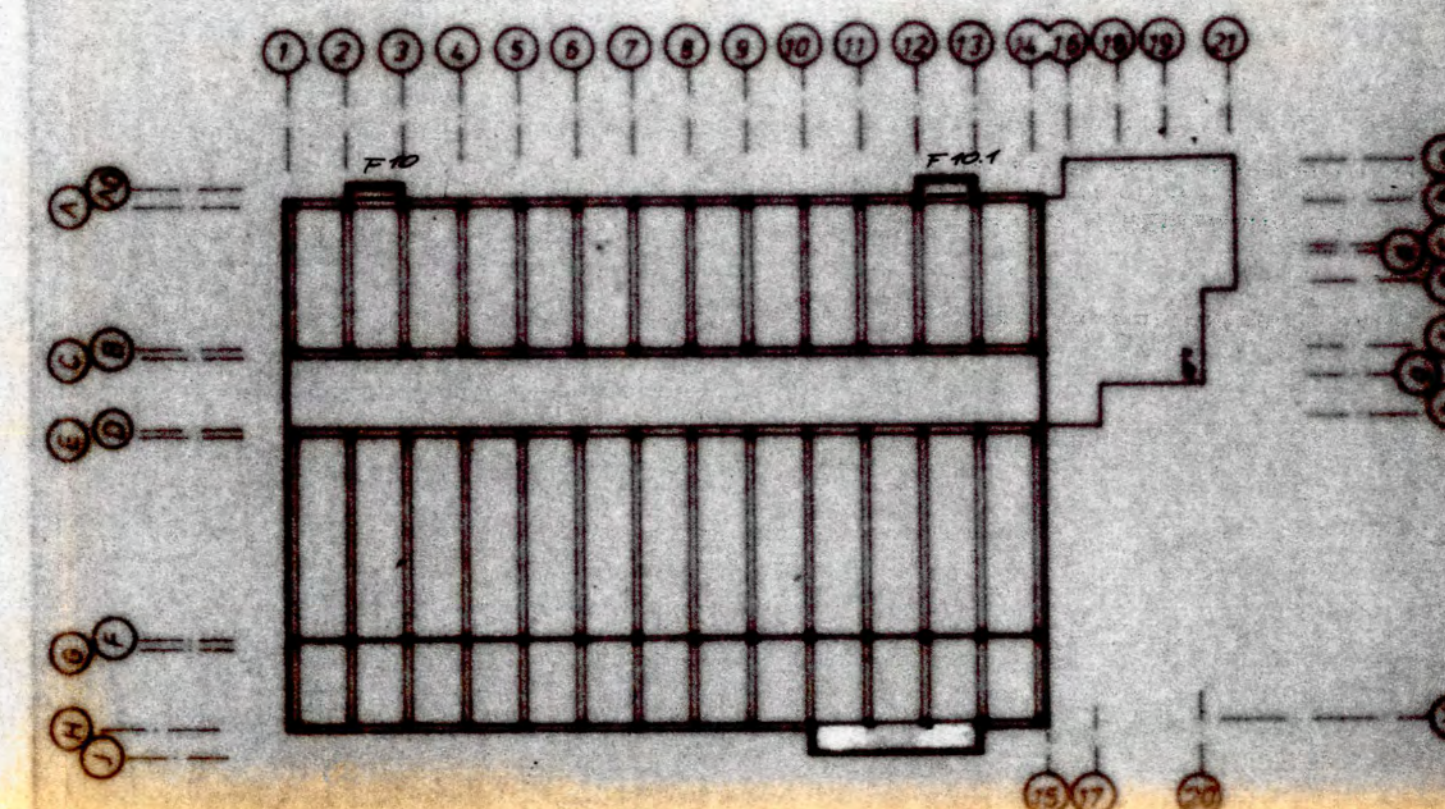
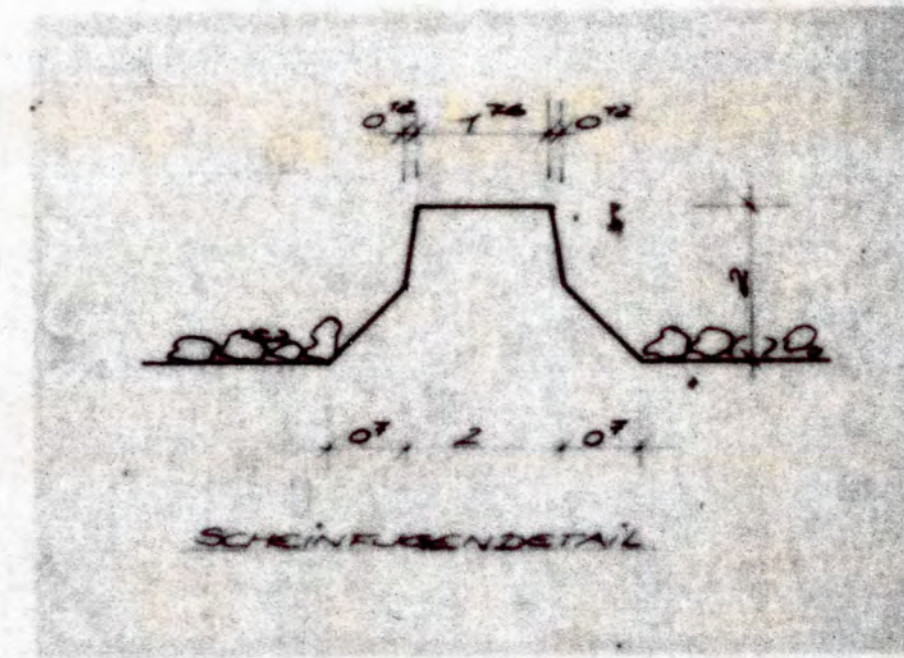

NUMMER	STÜCK	EINBAUTEILE (JE STÜCK)	NUMMER	STÜCK	ZUBEHÖRTEILE (JE STÜCK)
E 6	2	Lute-Halteranker H 60			
E 7	2	Rebs-Kugellageranker 75KN, L=300mm			
E 30	4	HTA 30/17, L=150mm (Niro)			
S 1500	2	Lute-Trägeranker S 1500 einachsl. Neoprene 7x9cm			
E 131	2	Feuerschutzplatten auf Lager L 150 x 75 x 9,4g-200mm feuertest			

ZEICHENERKLÄRUNG	AUS DER FORM HELEN
SICHTBETON	ABGEFASTE KANTE 0,7cm
WASCHBETON	
ABGERIEBEN	
GEGLÄTTET	GEÄNDERT

POS.	STÜCK	GEWICHT JE STÜCK	ST I	ST II	ST III	ST IV	ST V
NORMALBETON	3,14 m³	Bn 45	9,15 t	7,67 kg	31,45 kg	123,64 kg	166,76 kg
LEICHTBETON	m³	LBn					
VORSATZBETON	0,53 m³	NETTO (175x100x20) FLÄCHE 17,03 m²					

Dyckerhoff & Widmann
AKTIENGESELLSCHAFT
2010 Sylke Am Rasthof Weg 4 (042 42 988)

Bauherr: HANNOVERSCHE VERKEHRSBETRIEBE AG (ÖSTFA)
Bauort: HANNOVER-DÖHREN
Objekt: NEUBAU STADTBANNBETRIEBSHOT DÖHREN
Darstellung: SANDWICH-FASSADENPLATTE

Maßstab: 1:25 Statik Pos. Nr. 817607-00-52
Datum: Name: + Zeichen: Datum: Unterschrift:

gezeichnet: 30.4.81 HAGE 80 gesehen: 5.5.81 gesehen: 5.5.81

ÄNDERUNG	DATUM	NAMEN	BEZUG
1			
2			

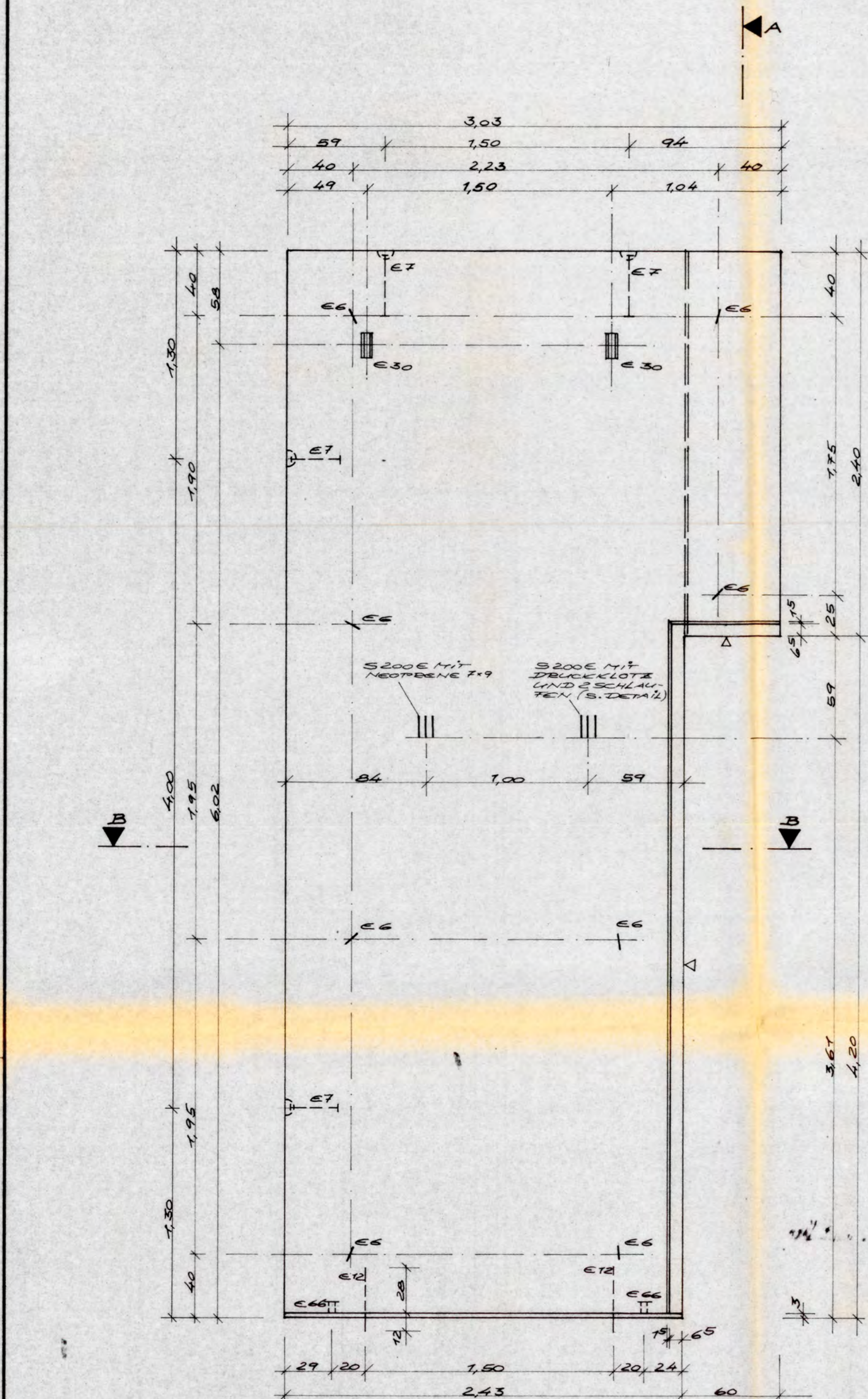

INNENANSICHT

SNITT A-A

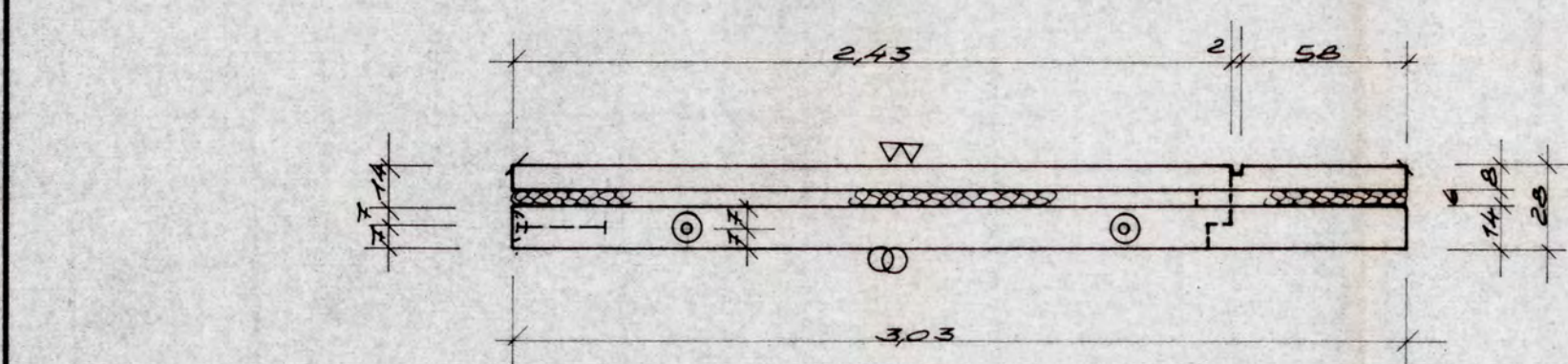

DRAUFSICHT

SNITT B-B

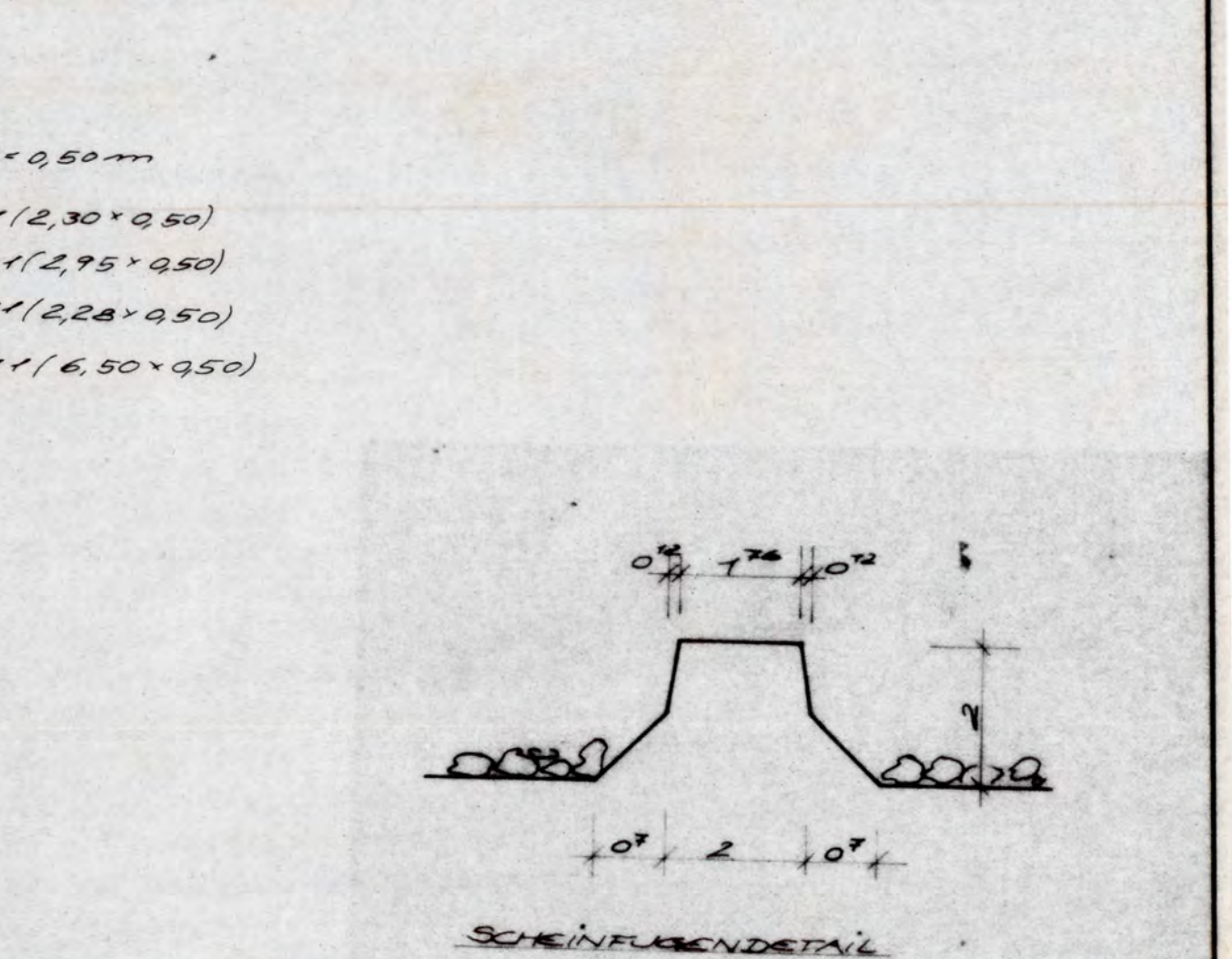
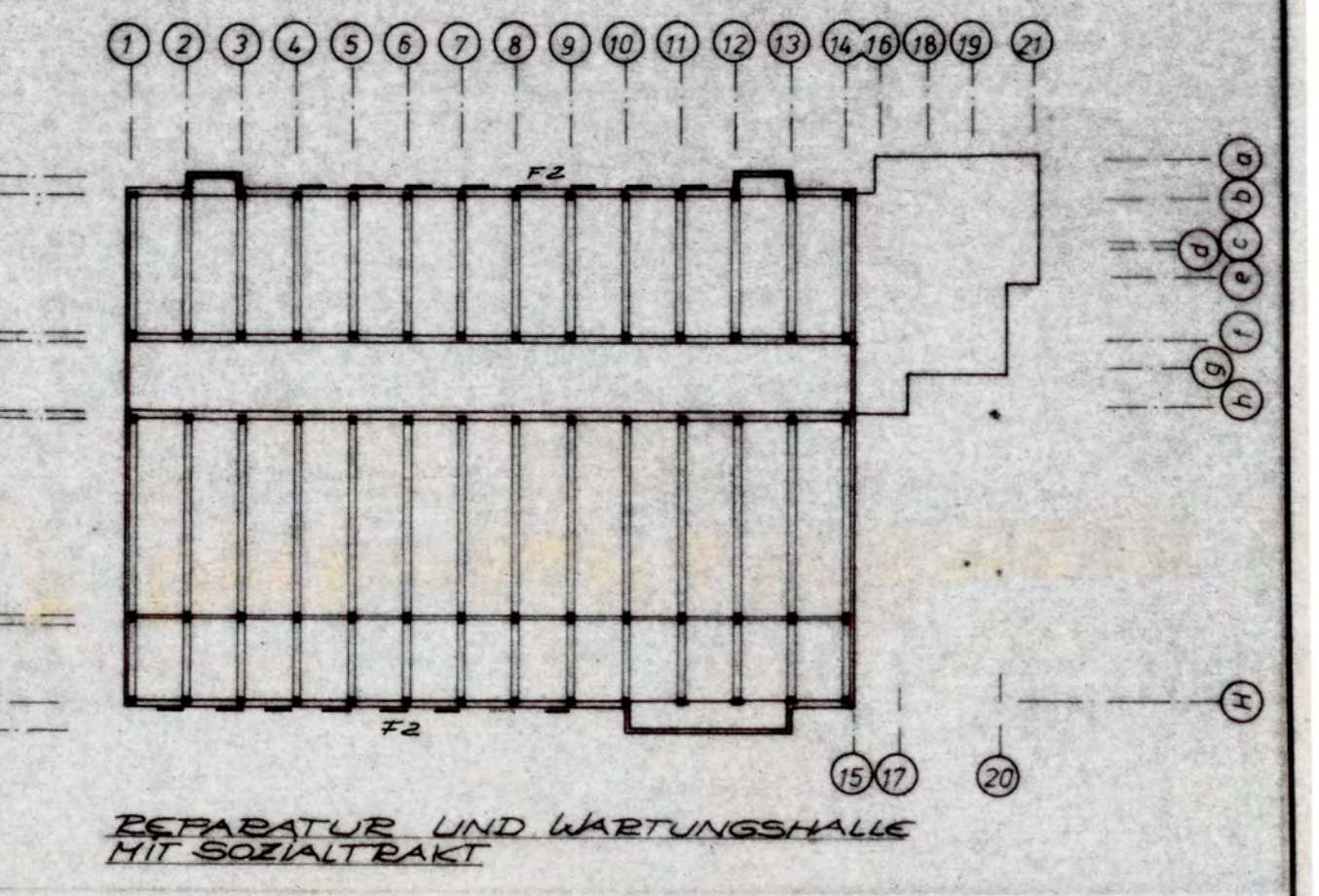
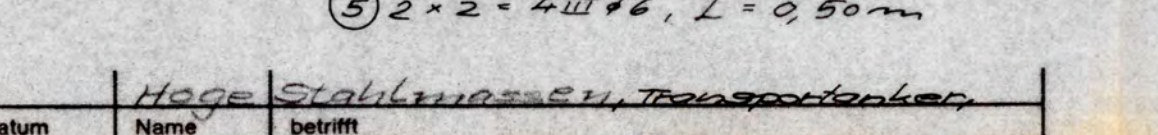
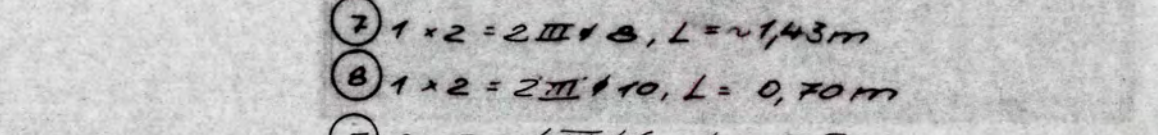
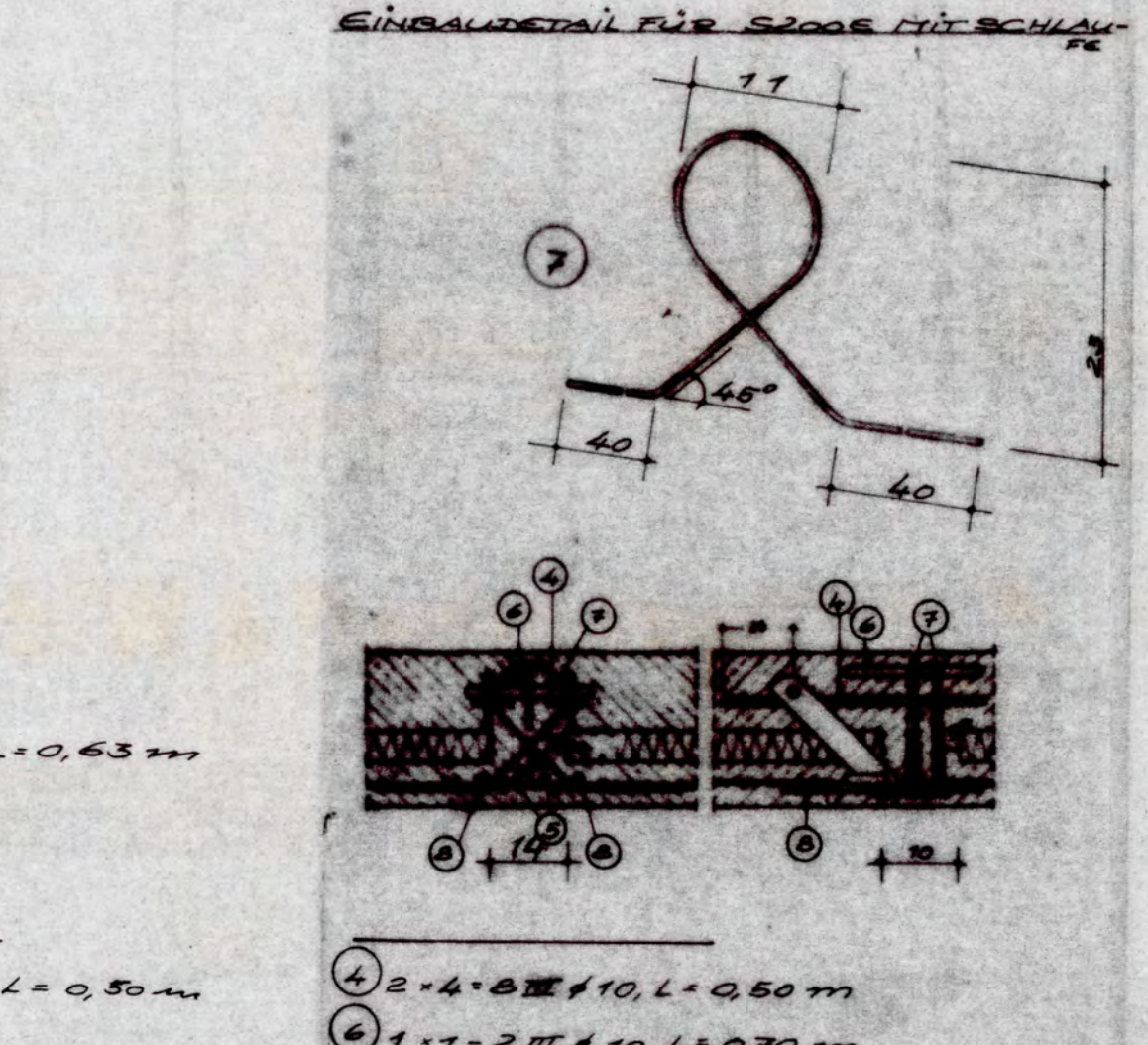
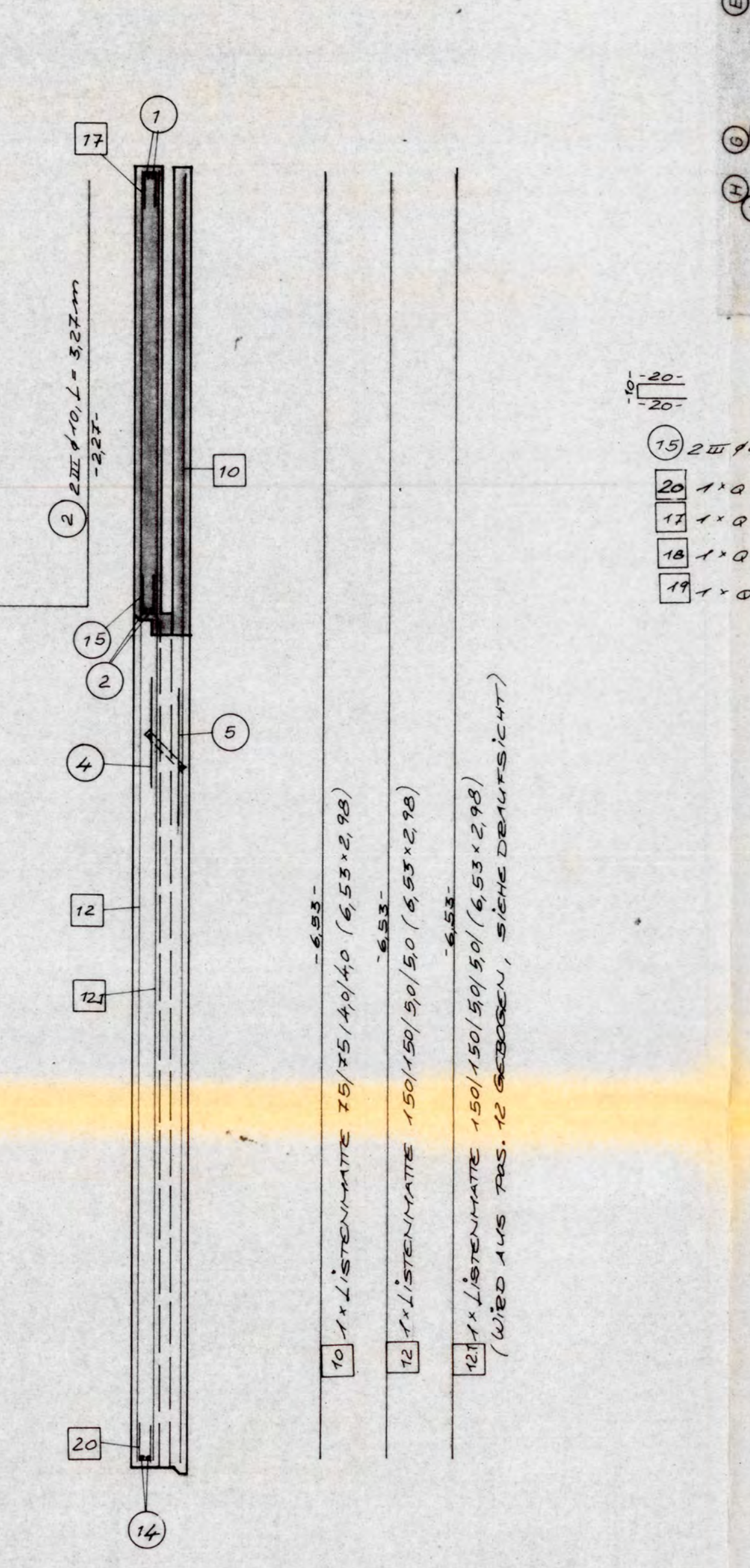
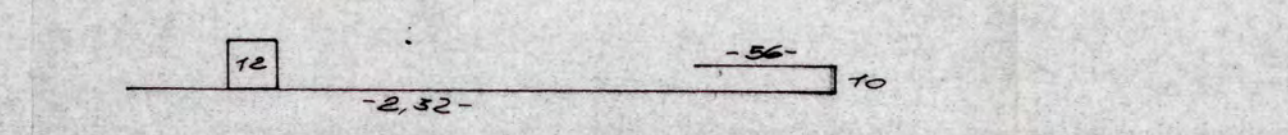
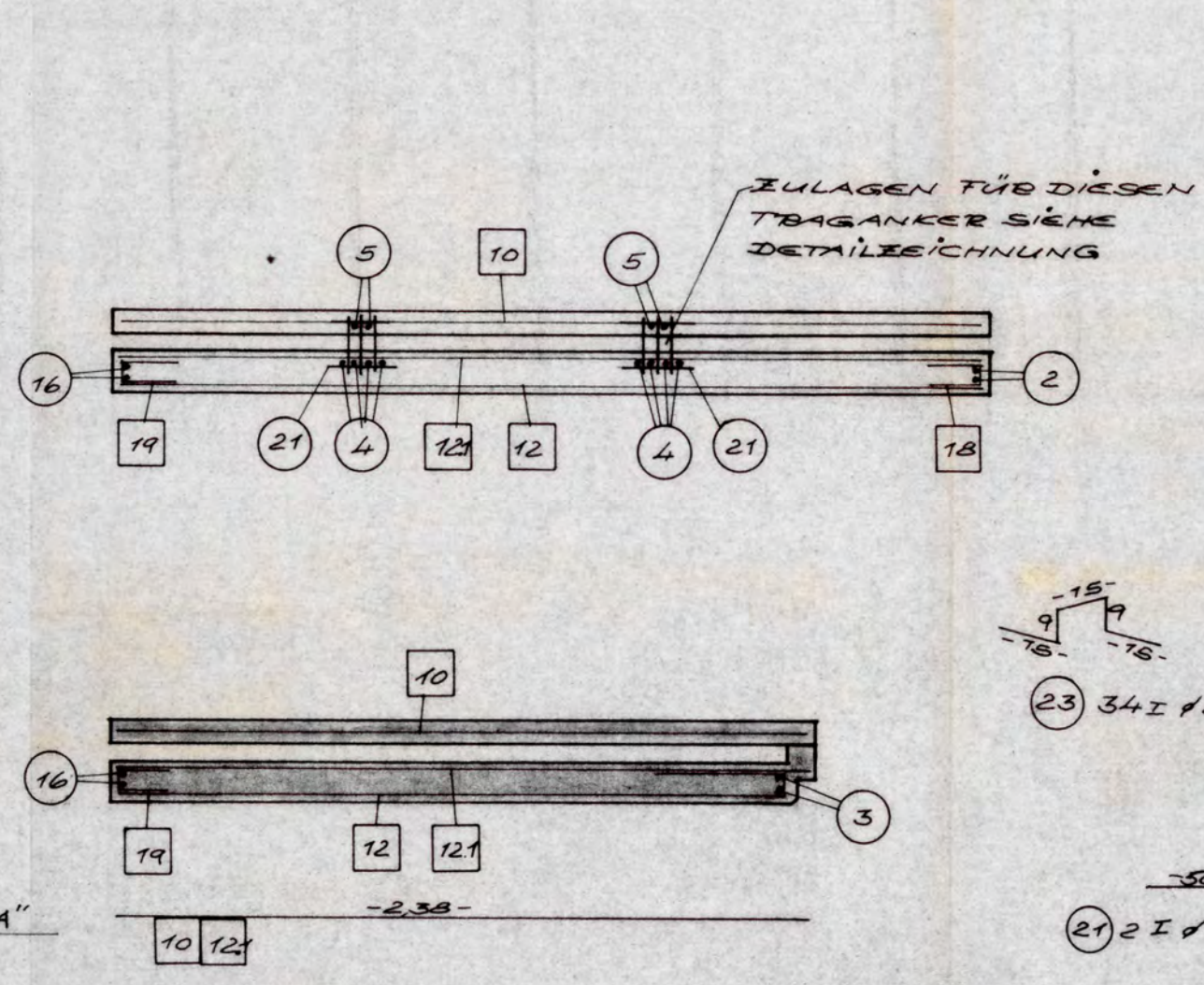
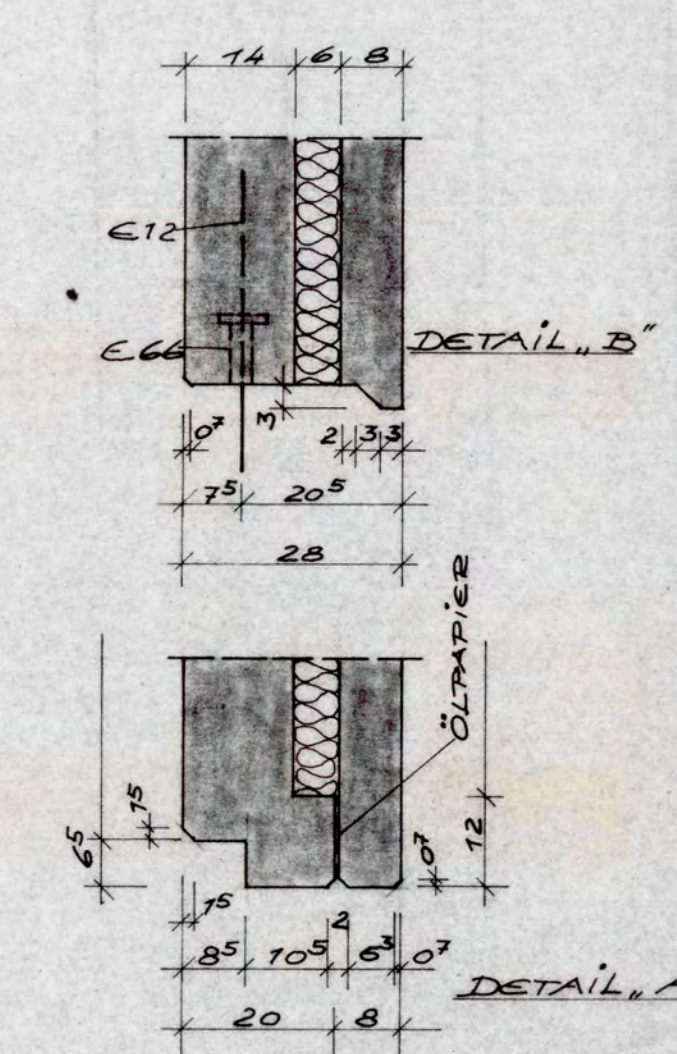

NUMMER	STCK	EINBAUTEILE (JE STCK)	NUMMER	STCK	ZUBEHÖRTEILE (JE STCK)
56	8	WITE HALTEANKER HSE			
57	4	DEHA KUGELKOPFANKER			
		10KIN, L=300mm			
530	2	HTA 38/11, L=180 mm (Niro)			
572	2	DERNE P20TH, L=400 mm			
566	2	SCHROETTER GEWINN			
		TEHILGEN FÜR MET			
		MIT KOPFSTÄBE			
2006	2	WITE TRAGANKER			
	1	NEGESENE F=9 cm			
	2	T34015 BOKWOL			
		DIPLOMATEN, 30.5 cm			

IN STATISCHER HINSICHT GEPRÜFT

TAG: 14.7.81

NR: 20229

DIPL.-ING. H. REISSMANN, HANNOVER

GELLERTSTRASSE 3 · FERNSPRECHER 8130 38

9		11092	Stahlwasser, Transportbänder
Anwendung	Datum	Name	Gezeichnet
Zeichnungsoriginal: 10 cm			

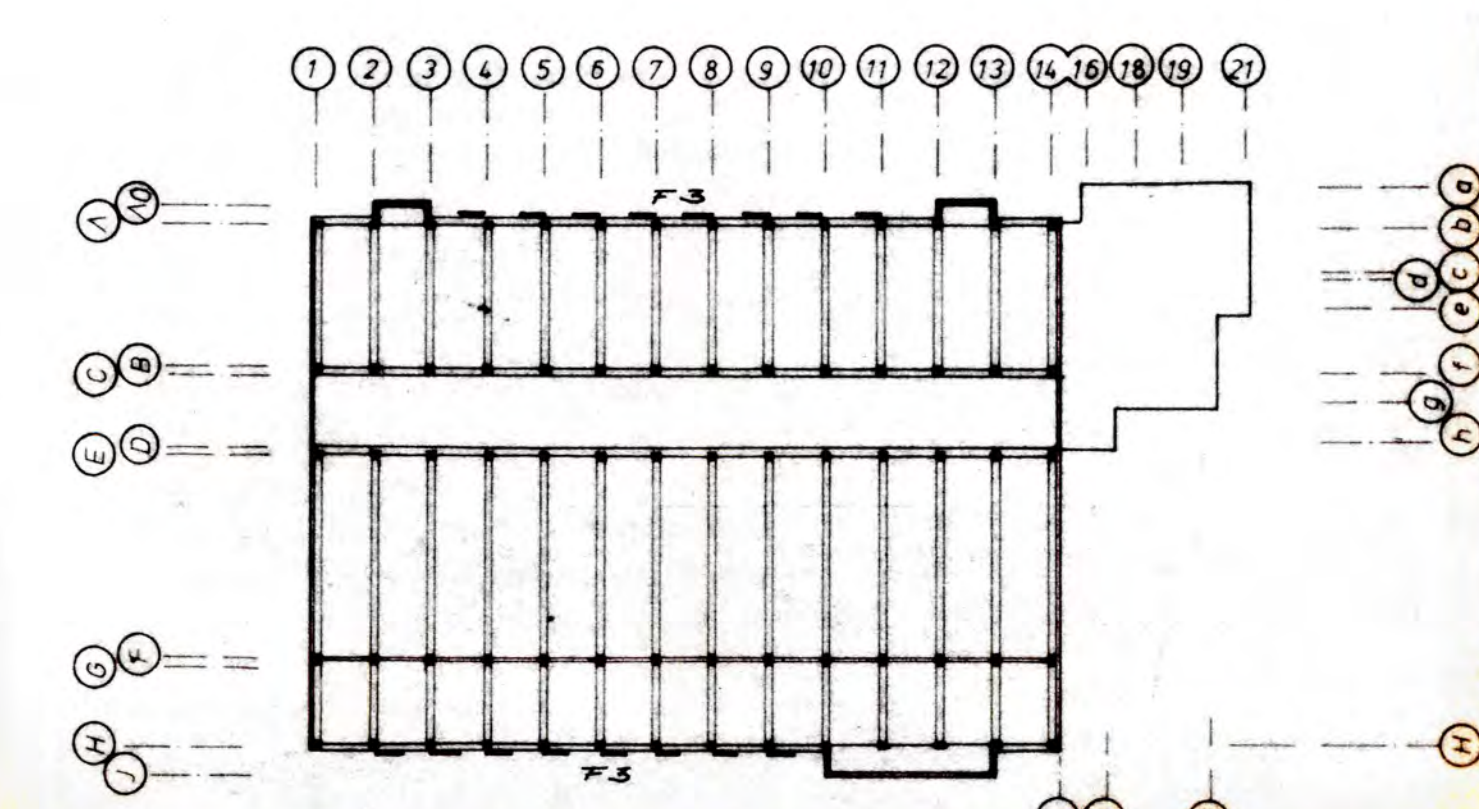
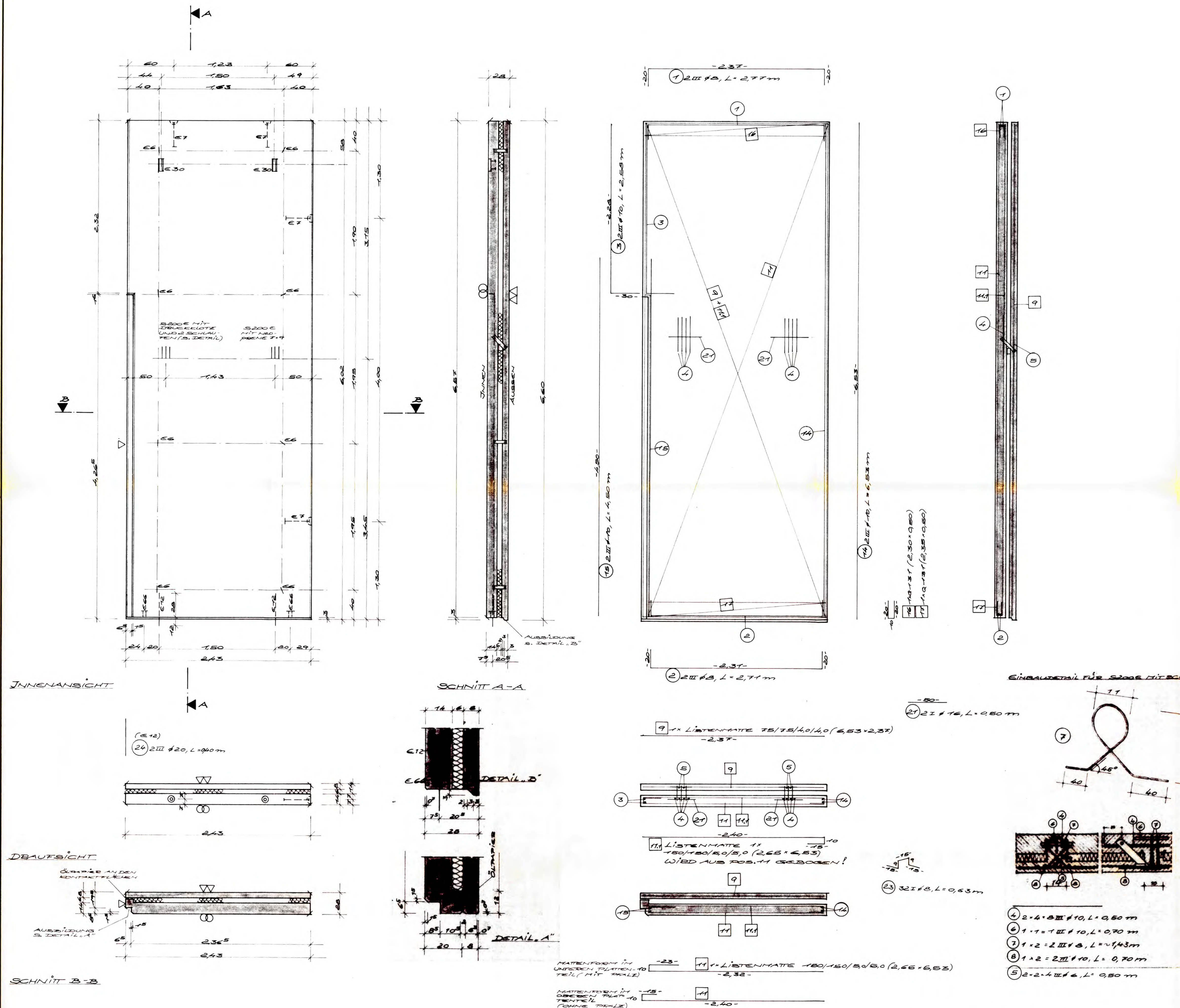

REPARATUR UND WARTUNGSHALLE MIT SOZIALTRAKT

NUMMER	STCK	EINBAUTEILE (JE STCK)	NUMMER	STCK	ZUBEHÖRTEILE (JE STCK)
56	8	WITE-HALTERKOPF H88			
57	4	TEHA-KUGELKOPFAN			
		KER 15 KN, L=300 mm			
530	2	HTA 304/2, L=150 mm (N=80)			
512	2	DOENE 20/10, L=400 mm			
566	2	SCHROEDER GEWINN			
		DOELSEN FÜR MET			
		MIT KOPFPLATE			
52006	2	WITE-TRAGKED			
		1 NEOPRENE 1.9 cm			
		2* 1600 m² ROCKWOOL			
		DÄCHPLATE 300 mm			

POS.	F3	STCK.	16	GEWICHT JE STCK	ST I	9,17 kg
NORMAL-BETON	2,88 m³	BETONGÜTE	Bn 45	9,80 t	ST III	27,66 kg
LEICHT-BETON	m³	BETONGÜTE	LBn	(VORSCHÜBE SCHÜBE MITTIG)	ST IV	11,825 kg
VORSATZ-BETON	0,64 m³	NETTO (VORSCHÜBE SCHÜBE MITTIG)	FLÄCHE 15,97 m²	820T 15 CM	Σ ST	154,86 kg

Dyckerhoff & Widmann

AKTIENGESELLSCHAFT

2818 Syke Am Ristedter Weg 4 (04242) 666

Bauherr: HANNOVERSCHE VERKEHRSBETRIEBE AG (ÜSTB)

Bauort: HANNOVER - DÖHSEN

Objekt: NEUBAU STADTBAHNSTATIONSBETRIEBHOF DÖHSEN

Darstellung: REPARATUR- UND WARTUNGSHALLE SANDWICH-FASSADENPLATE

Maßstab: 1:25 Statik Pos. Nr. 817607-00-12a

gezeichnet: 22.5.81 HOBGE 140 gesehen

geprüft: 22.5.81 gesehen

Die Zeichnung, die zugehörigen Anlagen, Beschreibungen, Berechnungen usw. und ihr Inhalt sind unser geistiges Eigentum. Sie dürfen nicht ohne unsere Genehmigung vervielfältigt, unbefugten Dritten zur Einsicht überlassen werden oder sonstwie mitgeteilt oder zu anderen Zwecken, als die dem Empfänger anvertraut sind, benutzt werden. Sie sind auf Verlangen zurückzugeben.

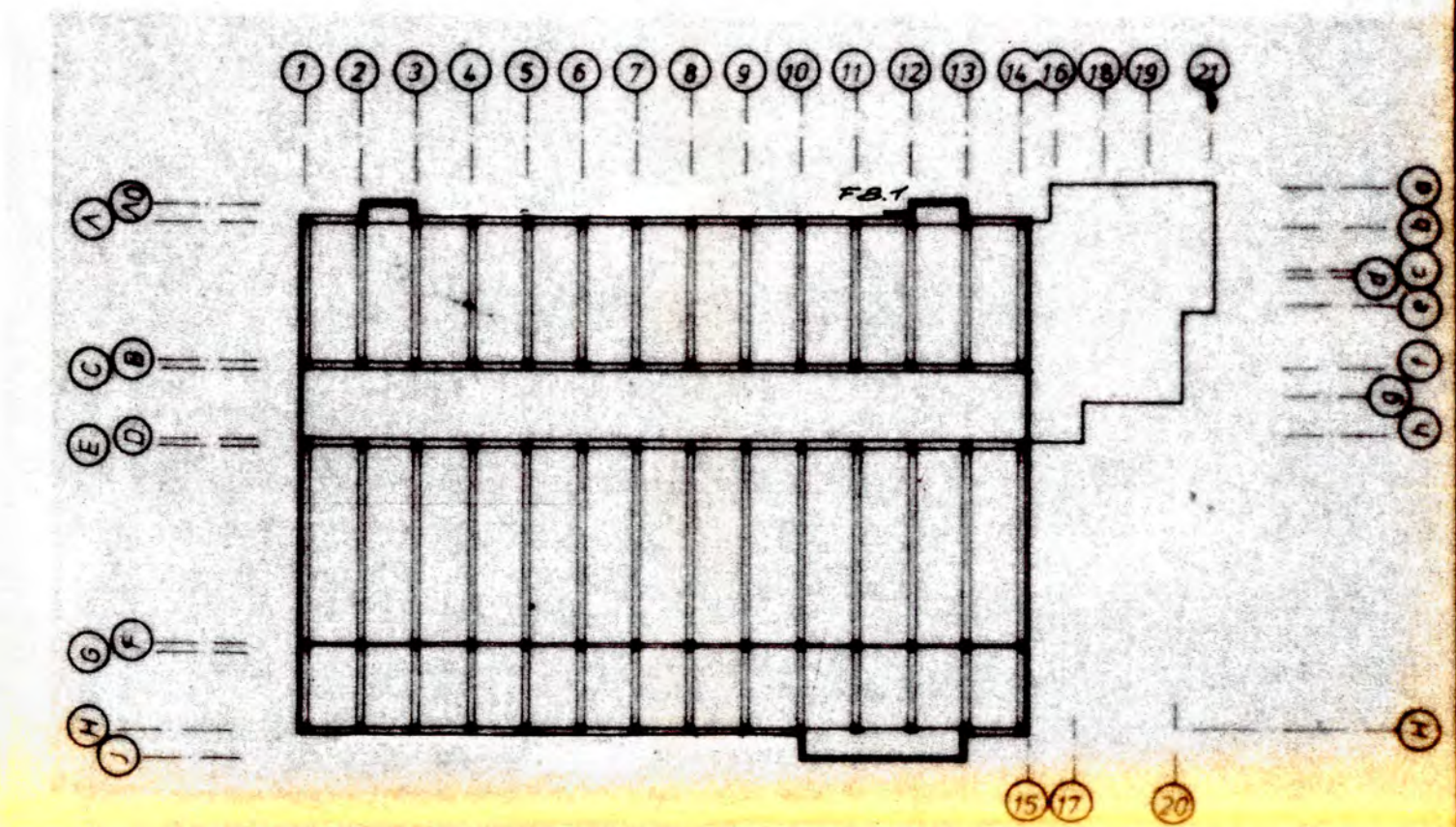
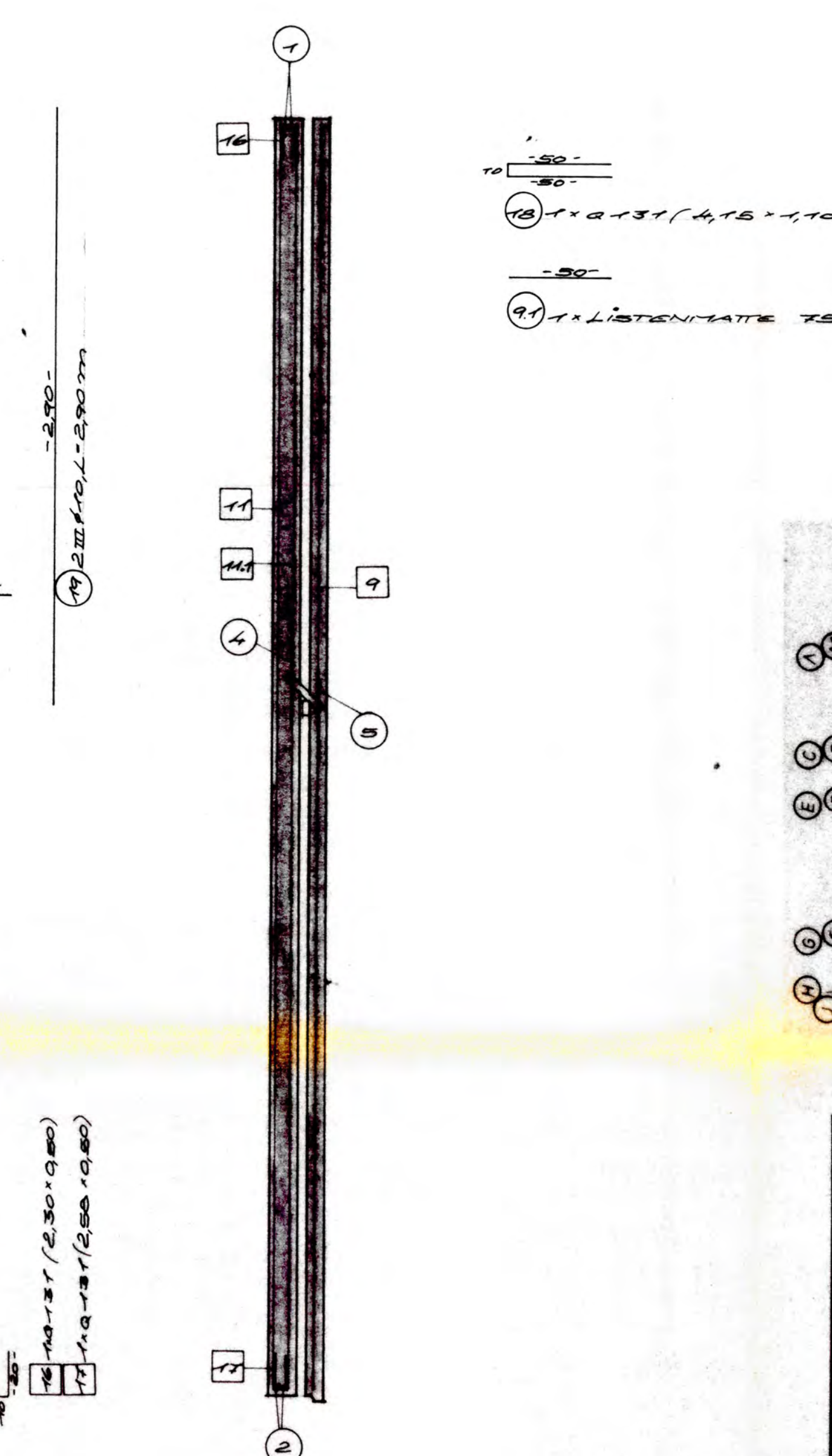

NUMMER	STCK	EINBAUTEILE (JE STCK)	NUMMER	STCK	ZUBEHOERTEILE (JE STCK)
EG	8	WTR-HAUFSTRICKER NAGEL			
ET	4	DECK- KUGELKOPF NAGEL			
		KER 75 EN, L° 300 mm			
E30	2	HTA 30/12, L° 160 mm (N° 100)			
E12	2	DOBBE 220/12, L° 400 mm			
E66	2	SCHROEDER GEWINN			
		MIT KOPFPLATE			
9200E	2	WTR-TORNAEGEL			
	1	NEODREBE 1.9 cm			
	2	1600 mm ² ROCKWOOL			

IN STATISCHER HINSICHT GEPRUEFT
TAG: 14.7.81
NR: 2229
DIP.-ING. H. REISSMANN, HANNOVER
PRUEFINGENIEUR FÜR BAUSTATIK

IN STATISCHER HINSICHT GEPRÜFT
TAG: 14.7.81
NR.: 22229
DIPL.-ING. H. REISSMANN, HANNOVER
PRÜFINGENIEUR FÜR BAUSTATIK
VERGLEICH: KERNBERGSTRASSE

ZEICHENERKLÄRUNG		GELTEN (KASSE 3) BRENNZEICHEN 8130/38	
SICHTBETON		ABGEFASTE KANTE	
WASCHBETON			
ABGERIEBEN			
GEGLÄTTET		GEÄNDERT	
			AUS DER FORM HEBEN
			LAGERUNG
			TRANSPORT

POS.	F.B.T.	STCK.	GEWICHT JE STCK.	STANDFABR. JE STCK.
NORMAL-BETON	m ³	BETONGÜTE		ST I 9,67 kg
300		Bn 45	920 t	ST III 29,02 kg
LEBCHT-BETON	m ³	BETONGÜTE	BETONBECKUNG	ST IV 33,07 kg
		Lbn	1000 t	Σ ST 131,76 kg
VORSATZ-BETON	m ³	NETTO-FLÄCHE	200 t 180 m	
0,69		16,99 m ²		
		16,99 m ²		

Dyckerhoff & Widmann
AKTIEGESELLSCHAFT

Bauherr	HANNOVERSCHE VERSICHERUNGSGESELLSCHAFT AG (VIG)			
Bauort	HANNOVER - DÖRSEN			
Objekt	NEUBAU STADTZAHHNBETRIEBSHOF DÖRSEN			
Darstellung	BERÄTER- UND WARTUNGSHALLE SANDWICH-FASBANDENPLATE			
Maßstab	1:25	Statik Pos.	Nr. 37607-00-132	
	Datum	Name	+ Zeichen	Datum
gezeichnet	25.8.81	Klein	10	gesehen
geprüft	26.8.81	Klein		gesehen

Die Zeichnung, die zugehörigen Anlagen, Beschreibungen, Berechnungen usw. und ihr Inhalt sind unser geistiges Eigentum. Sie dürfen nicht ohne unsere Genehmigung vervielfältigt, unbefugten Dritten zur Einsicht überlassen werden oder sonstwie mitgeteilt oder zu anderen Zwecken, als sie dem Empfänger anvertraut sind, benutzt werden. Sie sind auf Verlangen zurückzugeben.

INNENANSICHT

SCHNITT A-A

EINBAUDETAIL FÜR STÜBE MIT SCHLAF

DRAUFSICHT

SCHNITT B-B

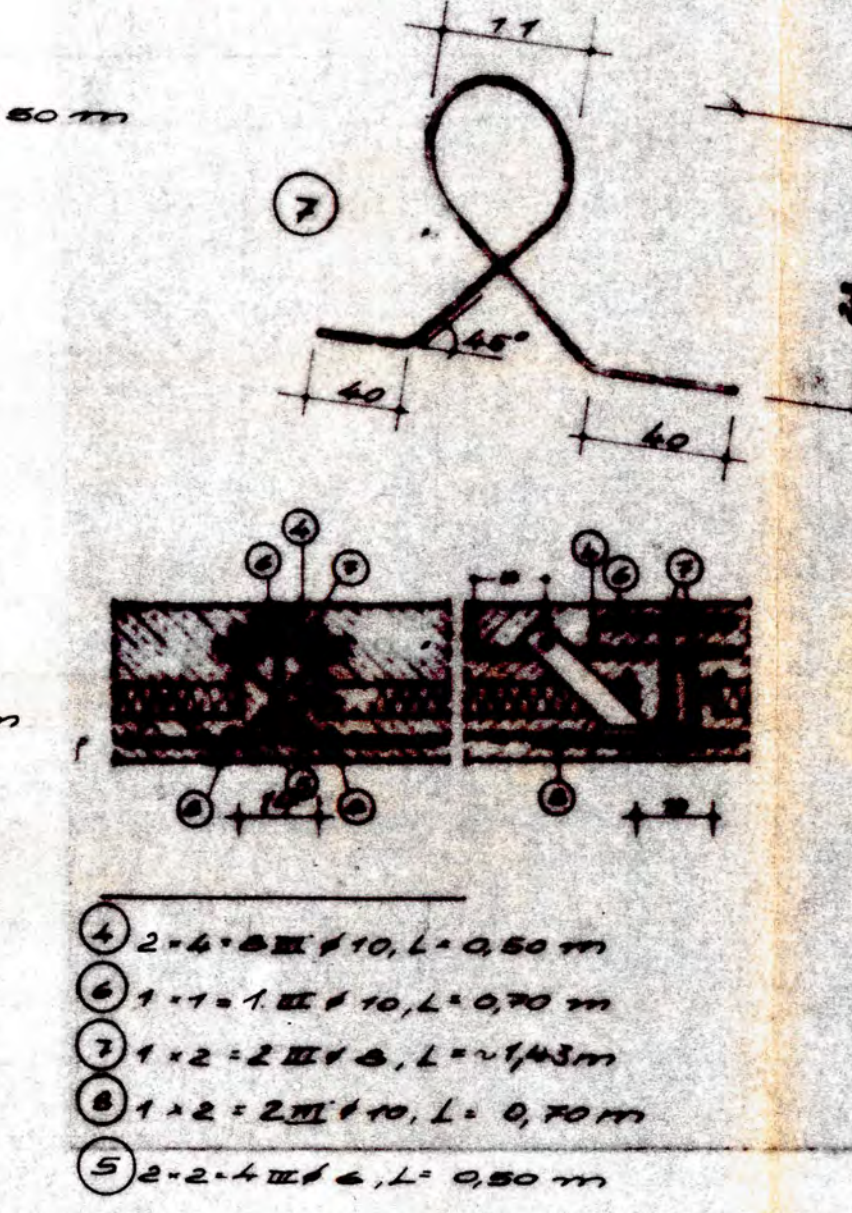
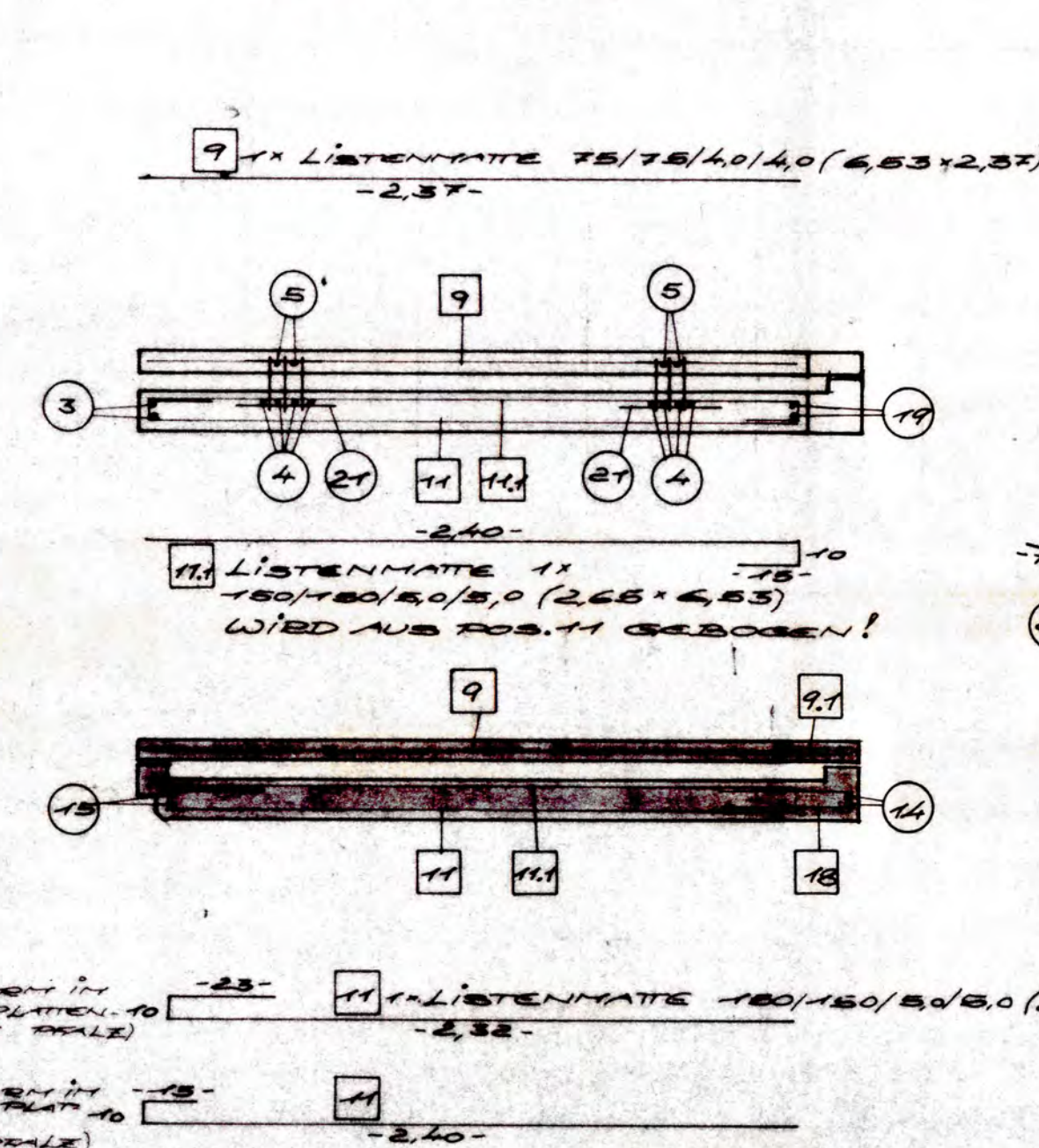

2	5.6.81	HOGC	PRÜFUNGSPREKTURBN
Änderung	Datum	Name	betrifft

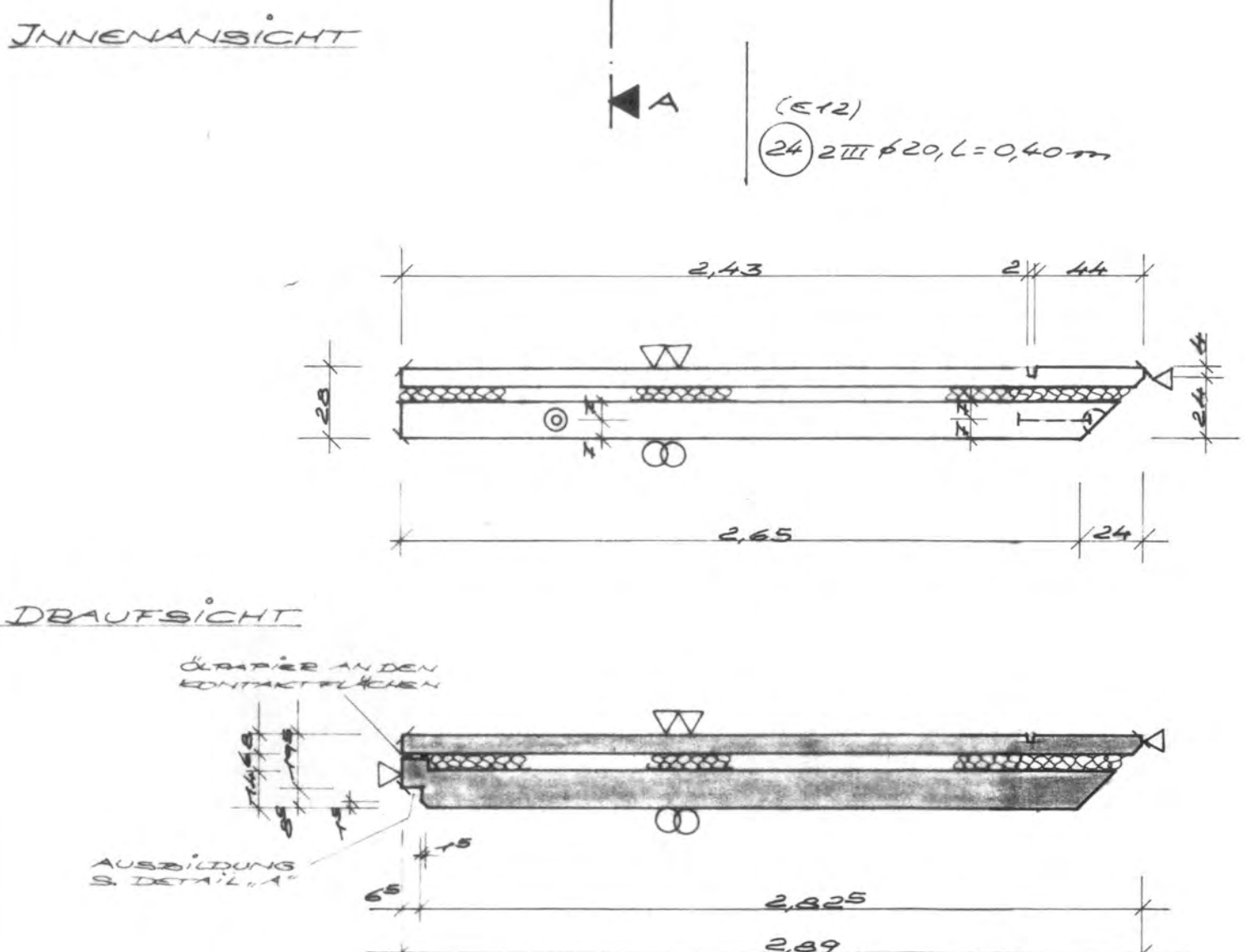
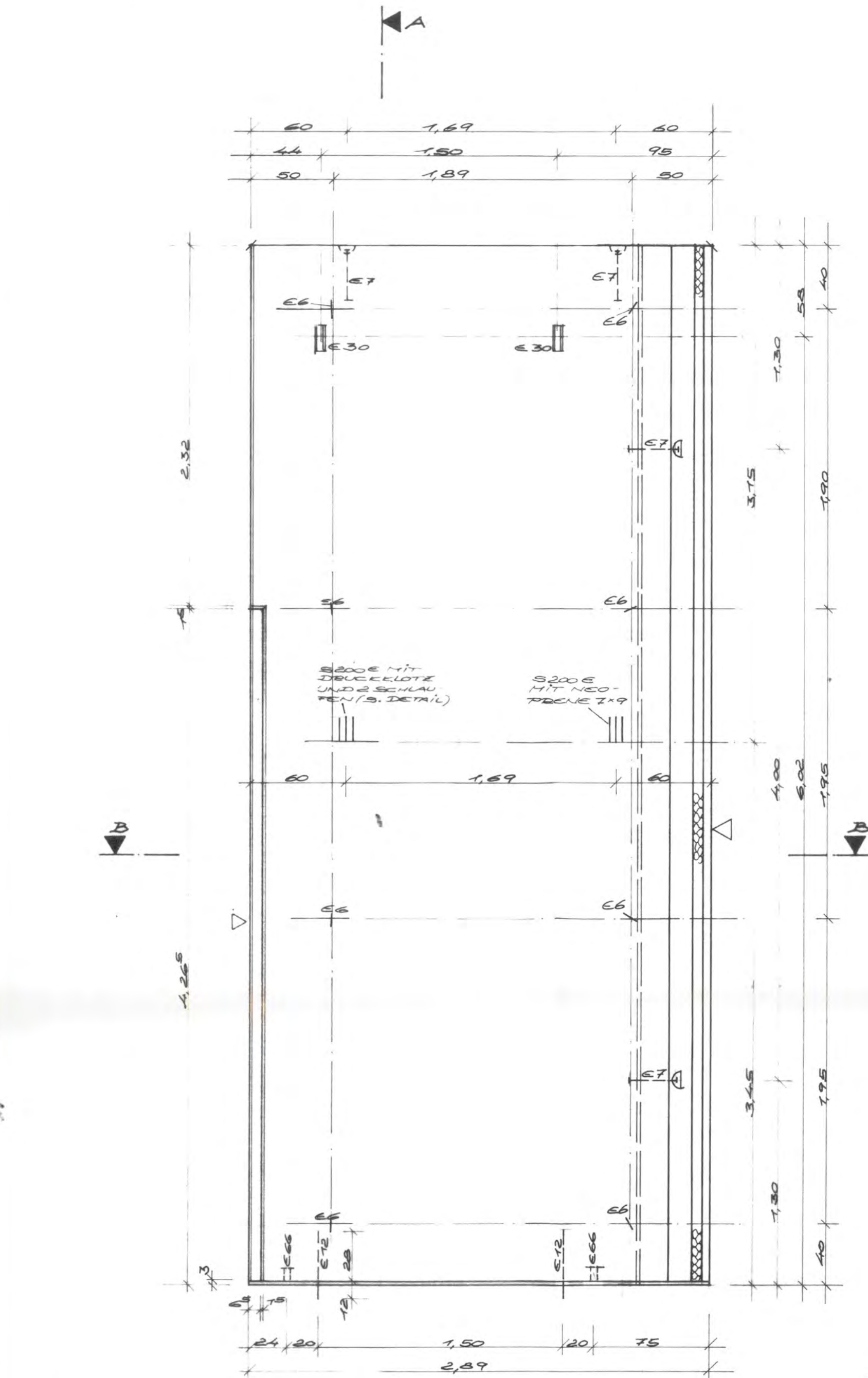

SCHNITT B-B

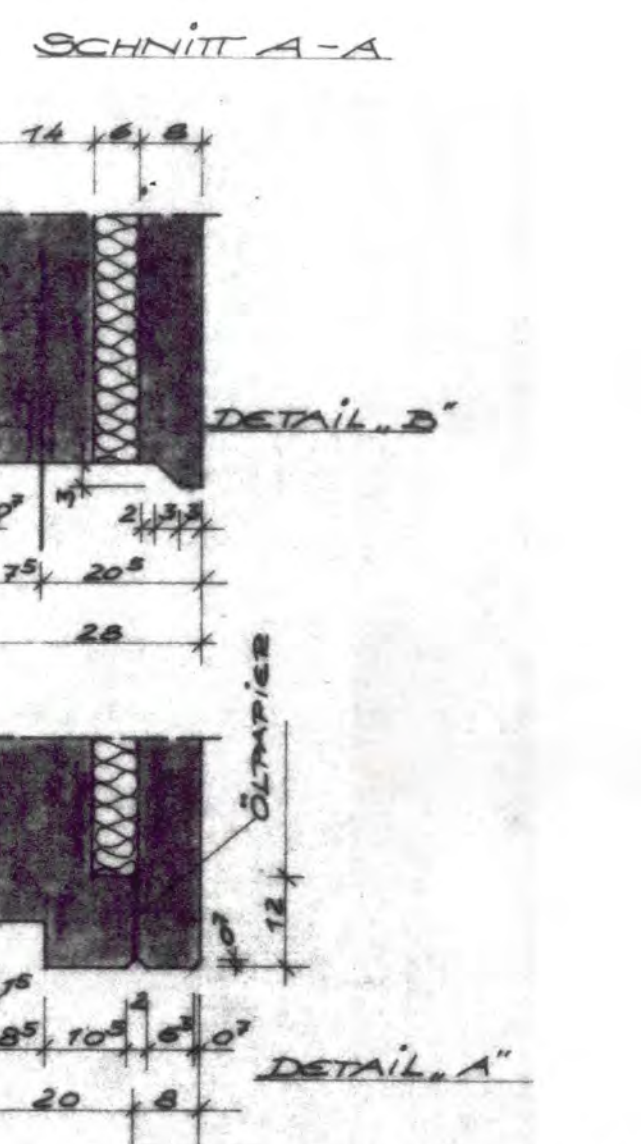
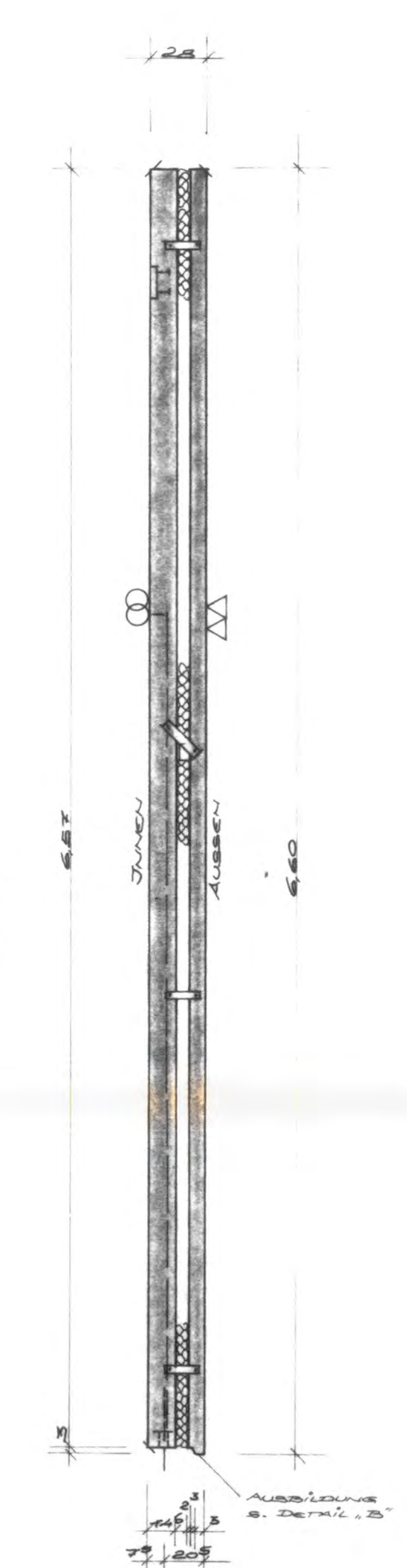

SCHNITT A-A

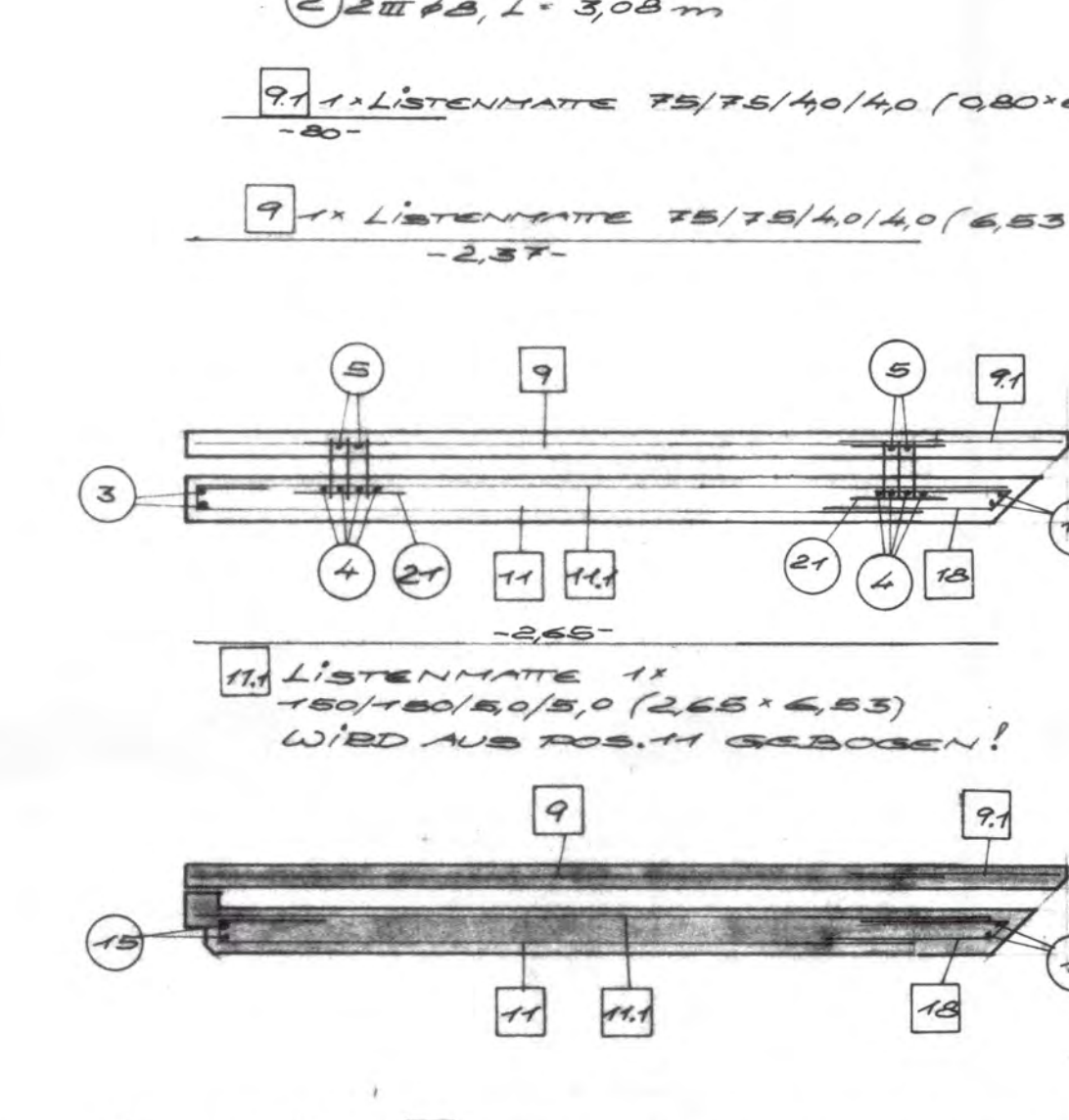
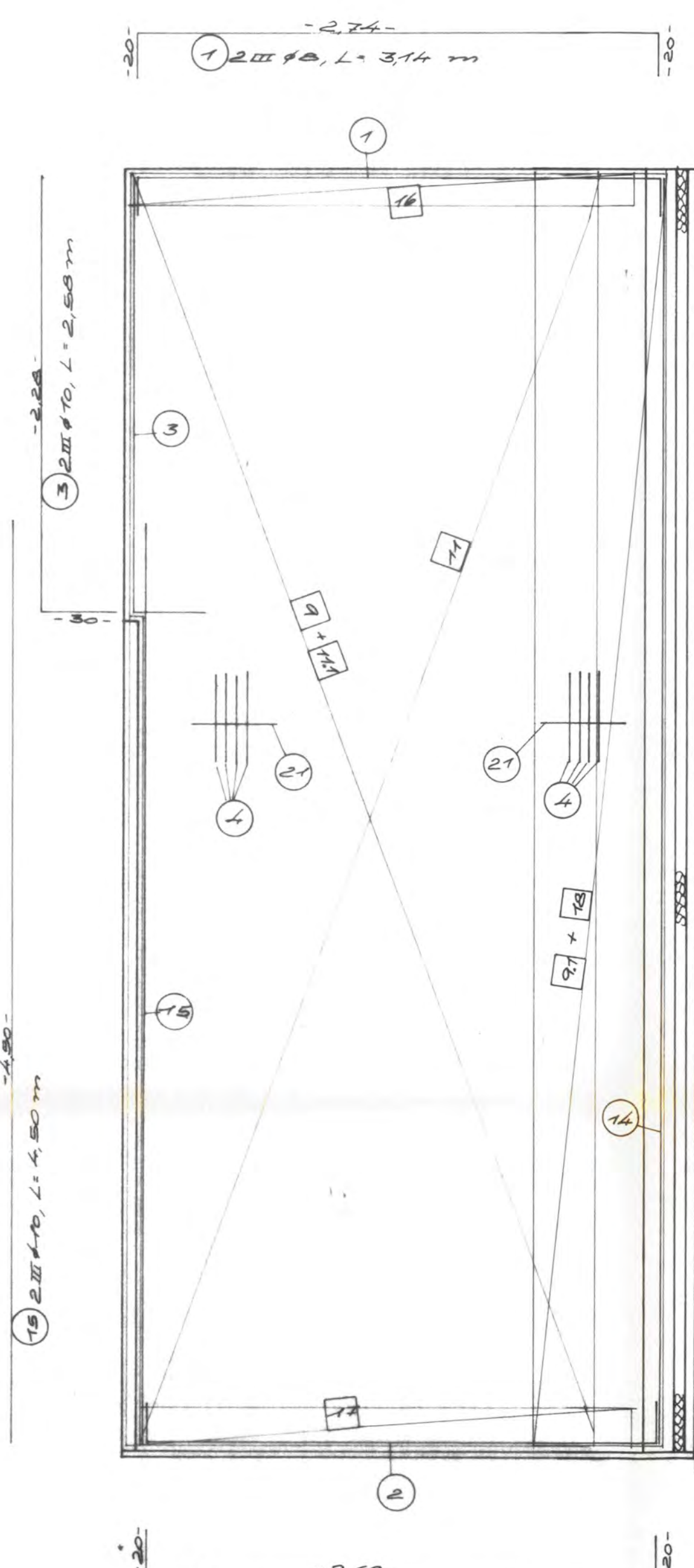

SCHNITT A-A

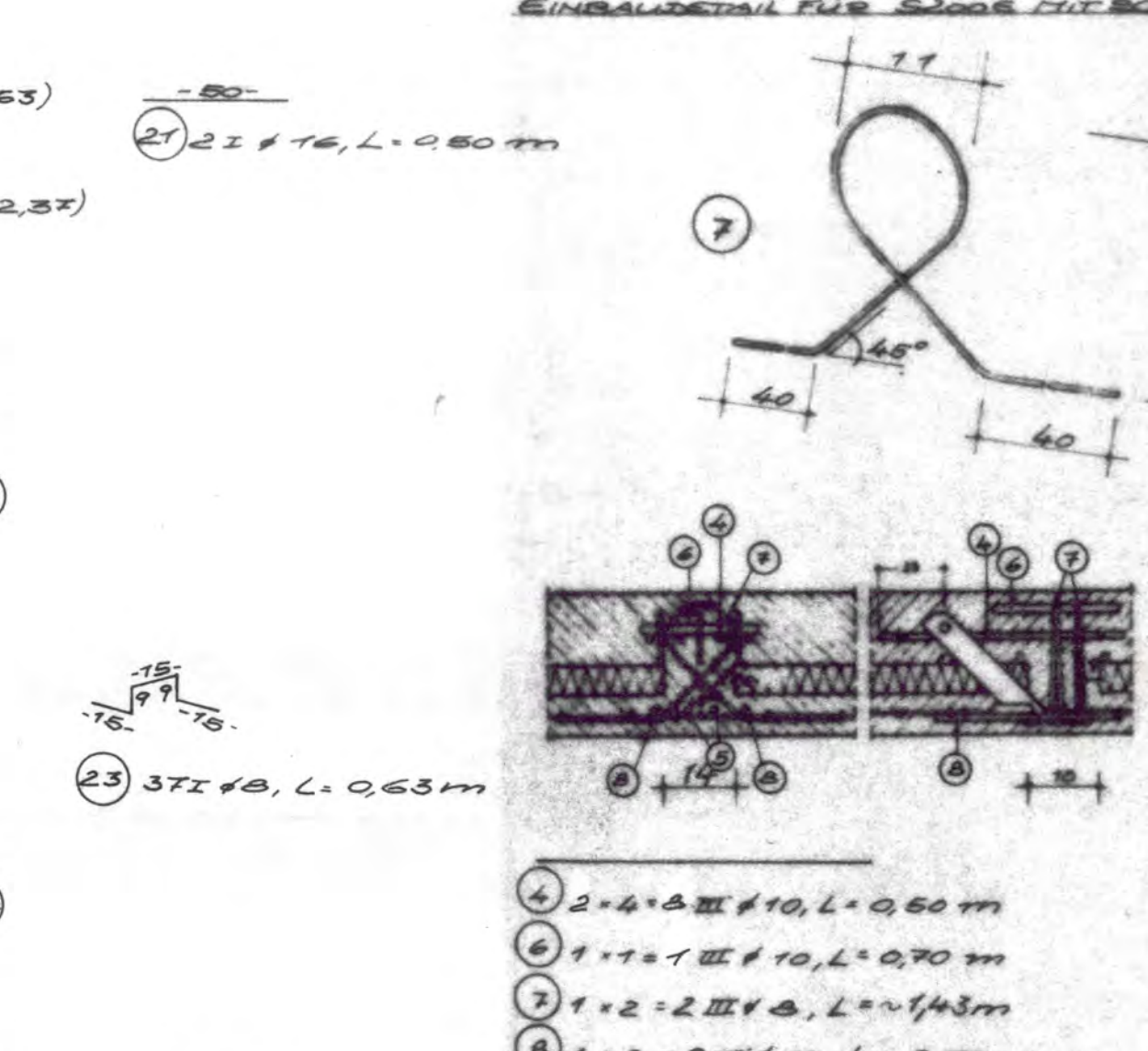
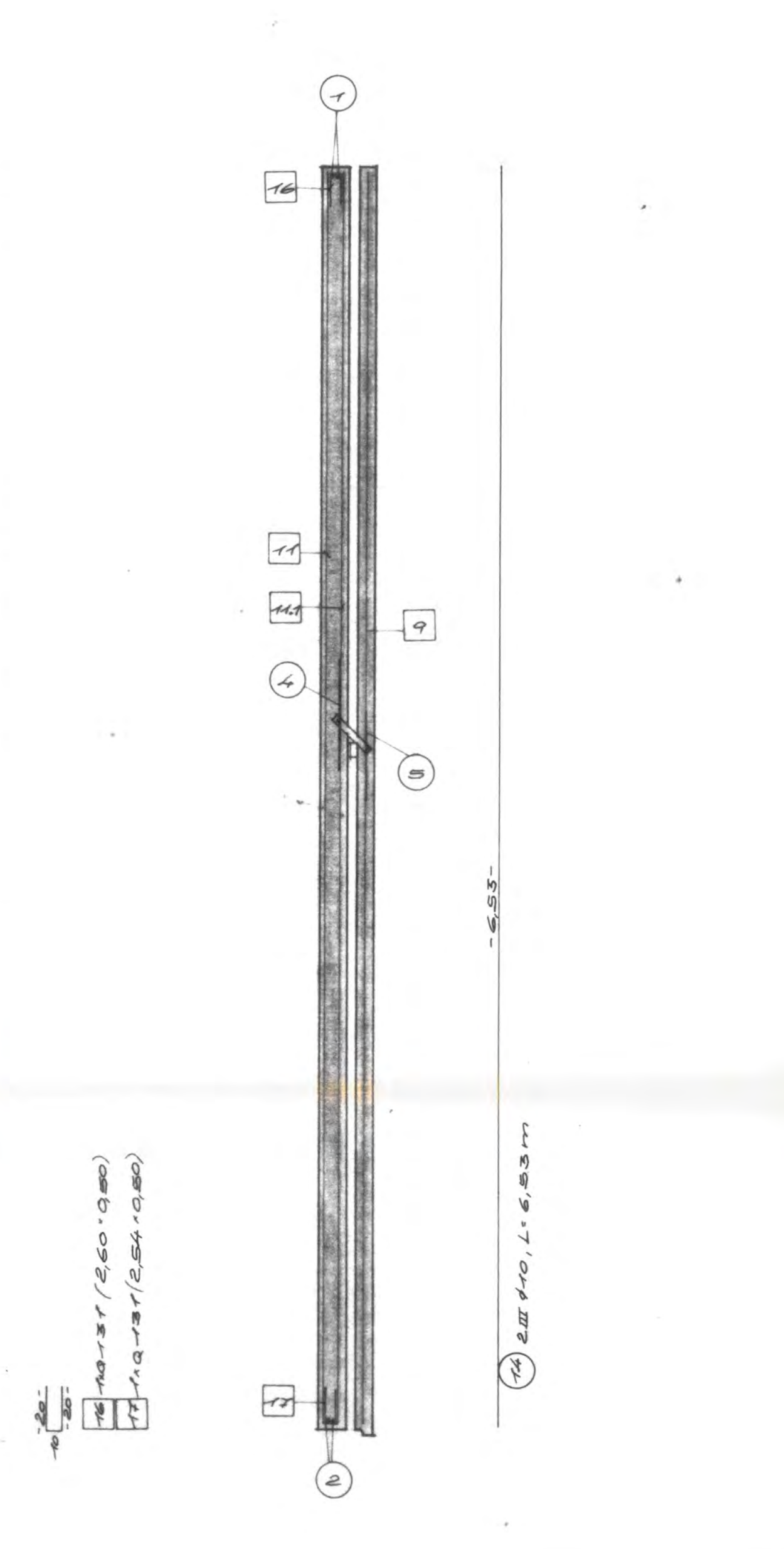

SCHNITT A-A

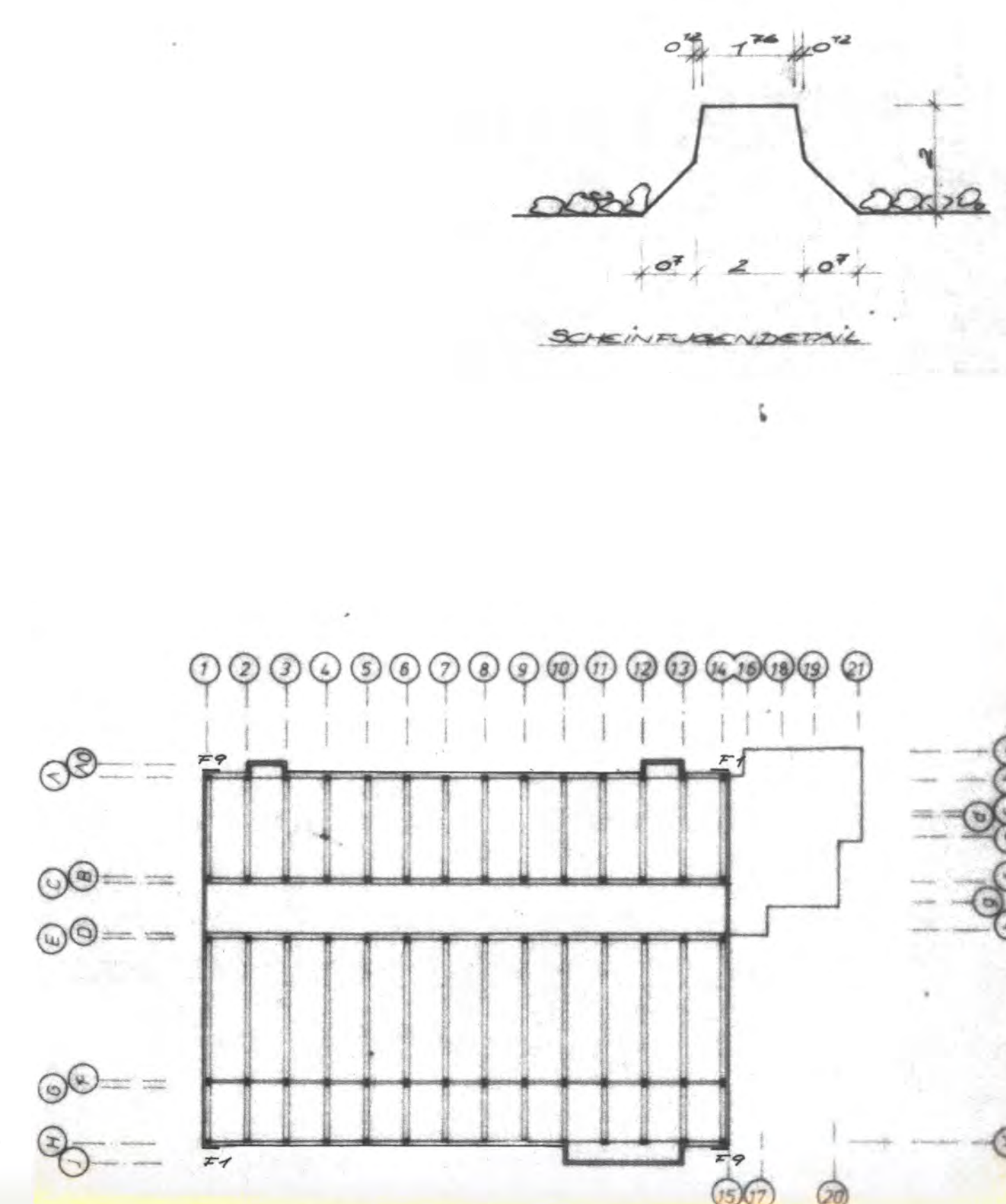

REPARATUR UND WARTUNGSHALLE MIT SOZIALTRAKT

NUMMER	STCK	EINBAUTEILE (JE STCK)	NUMMER	STCK	ZUBEHÖRTEILE (JE STCK)
EE	2	WURF-HALTESCHERHOLZ			
E1	4	DEMS-KUGELKOPFAN			
		KER 75x111, L=300 mm			
E30	2	HIT 30x111, L=150 mm (NIED)			
E12	2	DOENE 120x111, L=150 mm			
EE	2	SCHROEDER SCHLITZ			
		DEHLEN FÜR 12x111			
		MIT KOPFPLATTE			
S2000	2	WURF-HALTESCHERHOLZ			
1		NEOPRENE 1x9 cm			
2		120x111 DOCKWOOL			
		DÄMMPLATTE 30x111			

POS.	F1	STCK.	2	GEWICHT JE STCK	ST I	10,42 kg
NORMAL-BETON	3,30	m³	Bn 45	10,16	ST III	24,90 kg
LEICHT-BETON		m³	Bn 45	10,16	ST II	143,51 kg
VORSATZ-BETON	0,76	m³	FLÄCHE 19,40 m²	1,840	Σ ST	183,67 kg

Dyckerhoff & Widmann
AKTIENGESELLSCHAFT
2818 Sylke Am Ristedter Weg 4 (042 42) 868

Bauherr: HANNOVERSCHE VERKEHRSBETRIEBE AG (VSB)
Bauort: HANNOVER - DÖHREN
Objekt: NEUBAU STADTBAHNBETRIEBSHOF DÖHREN
Darstellung: REPARATUR- UND WARTUNGSHALLE SANDWICH-FASSADENPLATTE

Maßstab: 1:25 Statik Pos. Nr. 817607-00-142

gezeichnet: 26.5.81 H. H. 40
geprüft: 26.5.81 H. H. 40

Die Zeichnung, die zugehörigen Anlagen, Beschreibungen, Berechnungen usw. und ihr Inhalt sind unser geistiges Eigentum. Sie dürfen nicht ohne unsere Genehmigung ververvielfältigt, unbefugten Dritten zur Einsicht überlassen werden oder sonstwie mitgeteilt oder zu anderen Zwecken, als die dem Empfänger anvertraut sind, benutzt werden. Sie sind auf Verlangen zurückzugeben.

INNENANSICHT

DRÜCKANSICHT

SCHNITT

SEITENANSICHT

SCHNITTDETAIL

REPARATUR UND WARTUNGSHALLE
MIT SCHALTRAKT

NUMMER	STÜCK	EINBAUTEILE (JE STÜCK)	NUMMER	STÜCK	ZUBEHÖRTEILE (JE STÜCK)
E 36.1	2	Frümede-Fassaden- plattenanker Typ II 21 KN			
E 4	2	Dahle-Telleranker 26 KN, L=400 mm			
E 39	2	Dahle-Windanker 1410, Ø=10 cm			

IN STATISCHER HINRICHTUNG GEPRÜFT
TAG: 14.7.81
NR: 10.27.9
DIPLOM-ING. H. REISSMANN, HANNOVER
PROFINGENIEUR FÜR BAUSTATIK
GELLERTSTRASSE 11, 3000 HANNOVER 1

ZEICHENERKLÄRUNG		AUS DER FORM HEBEN	
SICHTBETON	ABGEFASTE KANTE 0,7 cm	LAGERUNG	
WASCHBETON		TRANSPORT	
ABGERIEBEN			
GEGLÄTTET	GEÄNDERT		

POS.	F 14	STÜCK.	3	GEWICHT JE STÜCK	ST I	5,44 kg
NORMAL- BETON	1,03 m³	BETONGÜTE	Bn 45	3,67 t	ST III	55,83 kg
LEICHT- BETON	m³	BETONGÜTE	LBn	1,6	ST IV	65,73 kg
VORSATZ- BETON	0,44 m³	NETTO- FLÄCHE	18,52 m²	AUSSEN/30 cm	Σ ST	127,00 kg

Dyckerhoff & Widmann
AKTIENGESELLSCHAFT
2818 Syke Am Ristedter Weg 4 (04242) 666

Bauherr: HANNOVERSCHE VERKEHRSBETRIEBE AG (VÖB)
Bauort: HANNOVER - DÖHREN
Objekt: NEUBAU: STRASSENBAHNBETRIEBSHOF DÖHREN
Darstellung: REPARATUR UND WARTUNGSHALLE
WANDPLATTE

Meßstab	1:25	Stück Pos.	Nr. 817607-00-160
gezeichnet	1.5.81	Name	H. Reissmann
geprüft	3.6.81	Zeichen	40

Die Zeichnung, die zugehörigen Anlagen, Beschreibungen, Berechnungen usw. und ihr Inhalt sind unser geistiges Eigentum. Sie dürfen nicht ohne unsere Genehmigung ververvielfältigt, unbefugten Dritten zur Einsicht überlassen werden oder sonstige mitgeteilt oder zu anderen Zwecken, als sie dem Empfänger anvertraut sind, benutzt werden. Sie sind auf Verlangen zurückzugeben.

Änderung	Datum	Name	betrifft
1	12.6.81	H. Reissmann	PRÜFERKORREKTUR

INNENANSICHT

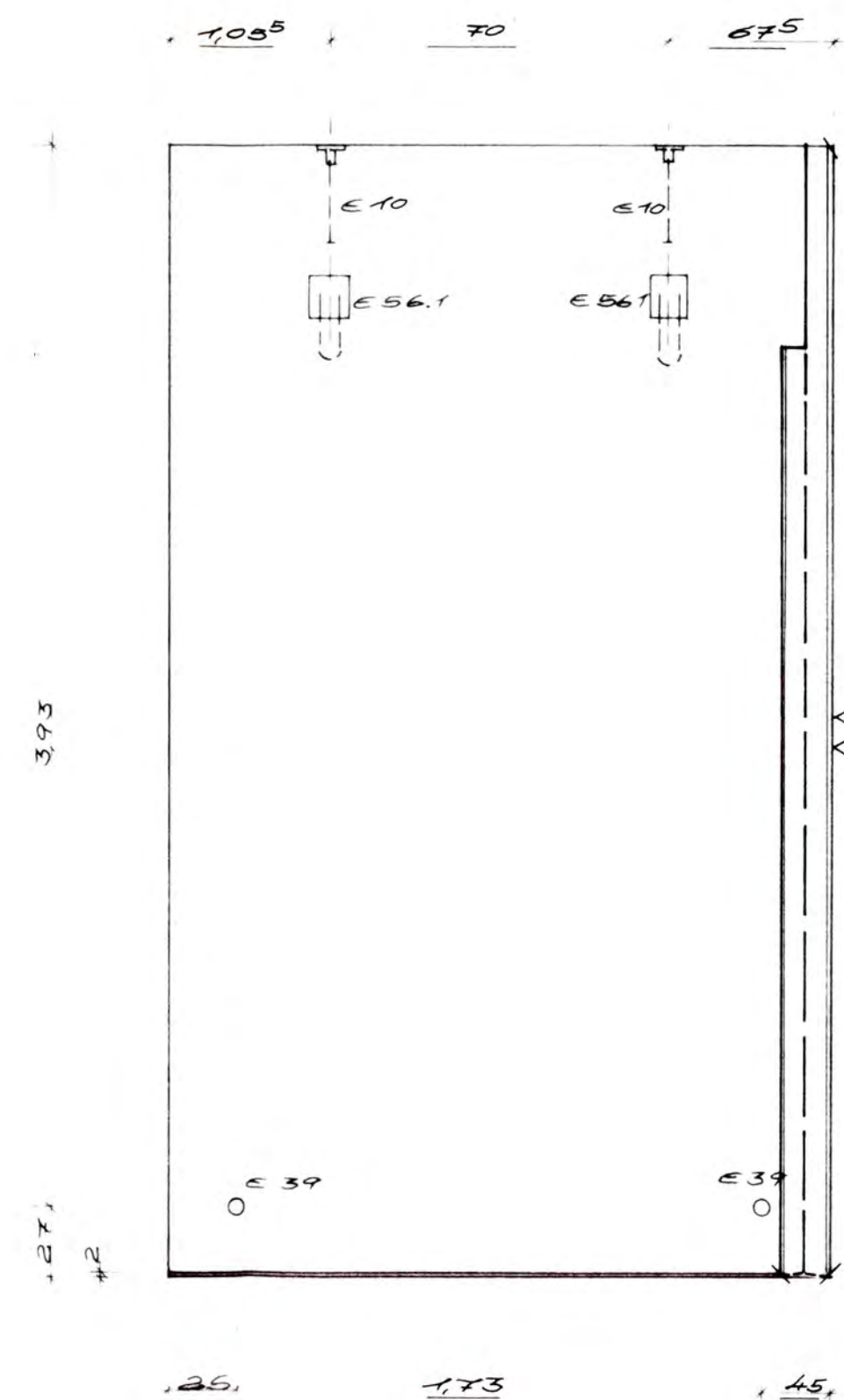

SCHNITT

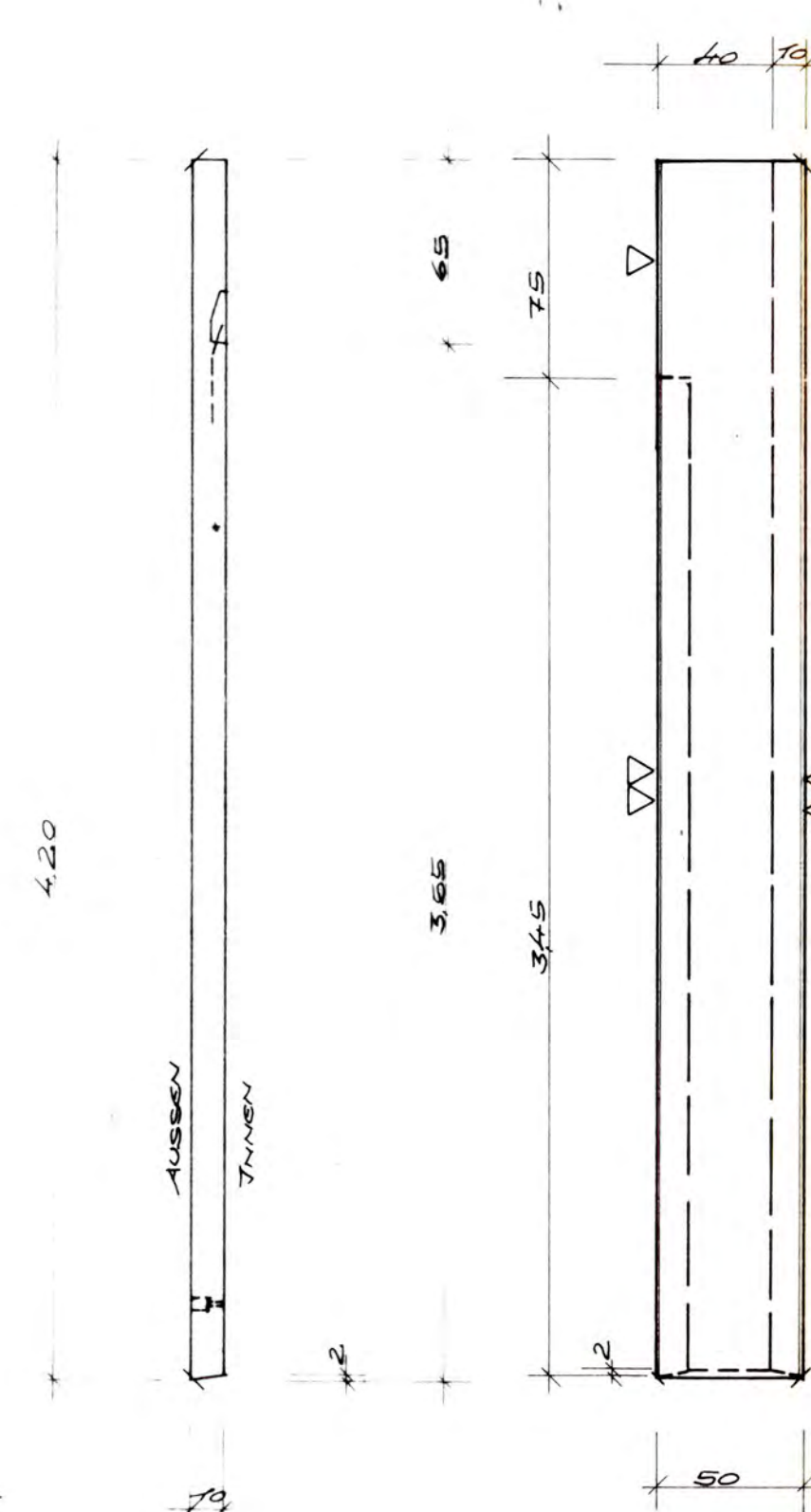

SEITENANSICHT

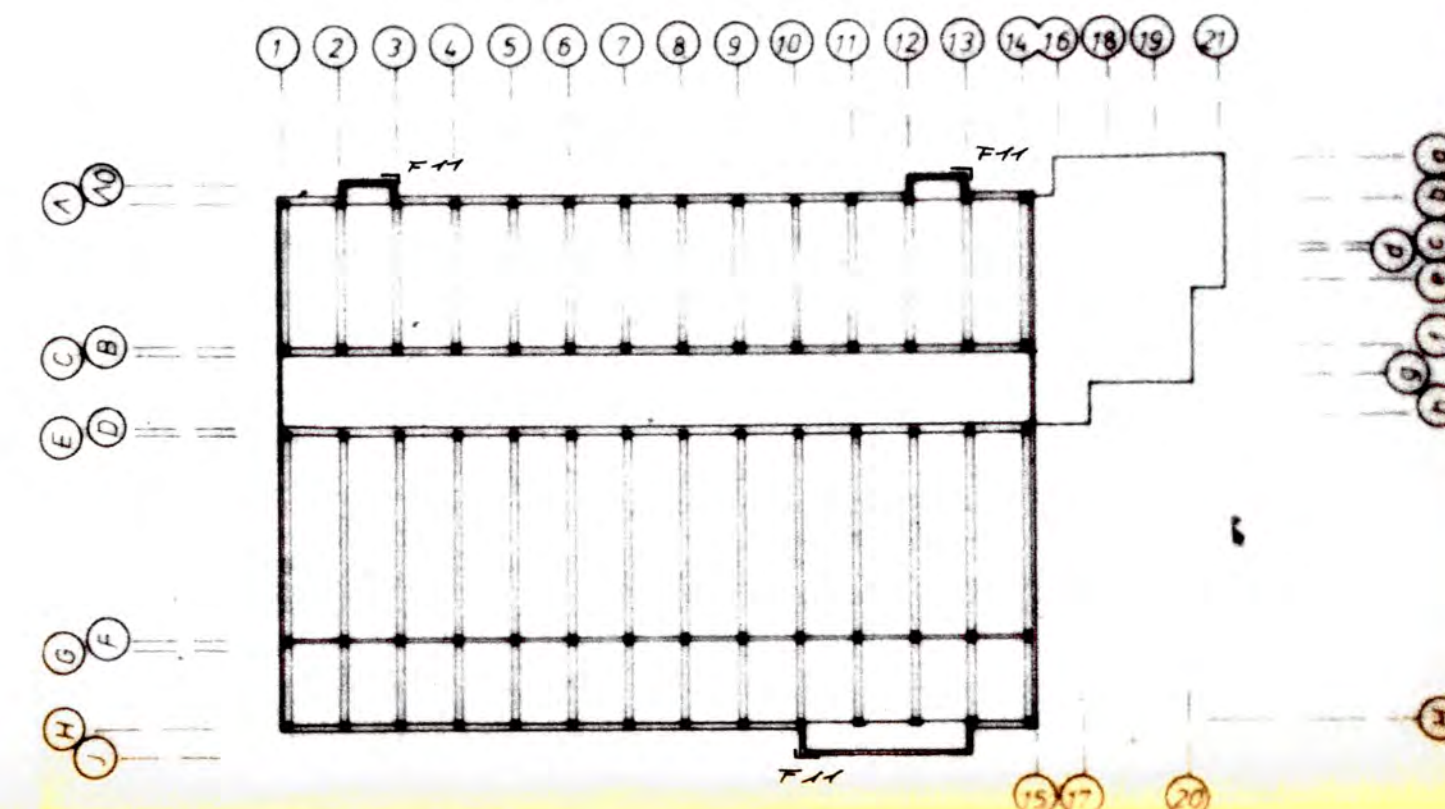

DBAUFSICHT

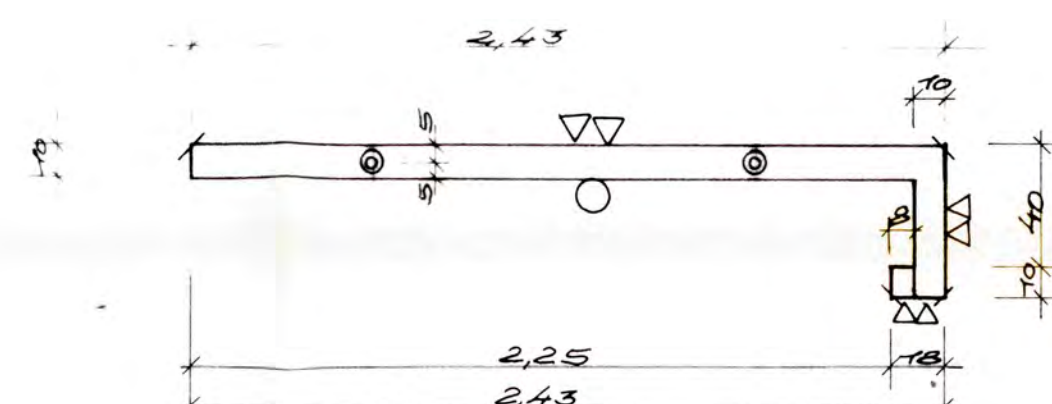

ACHTUNG!
SCHENKEL VORFERTIGEN

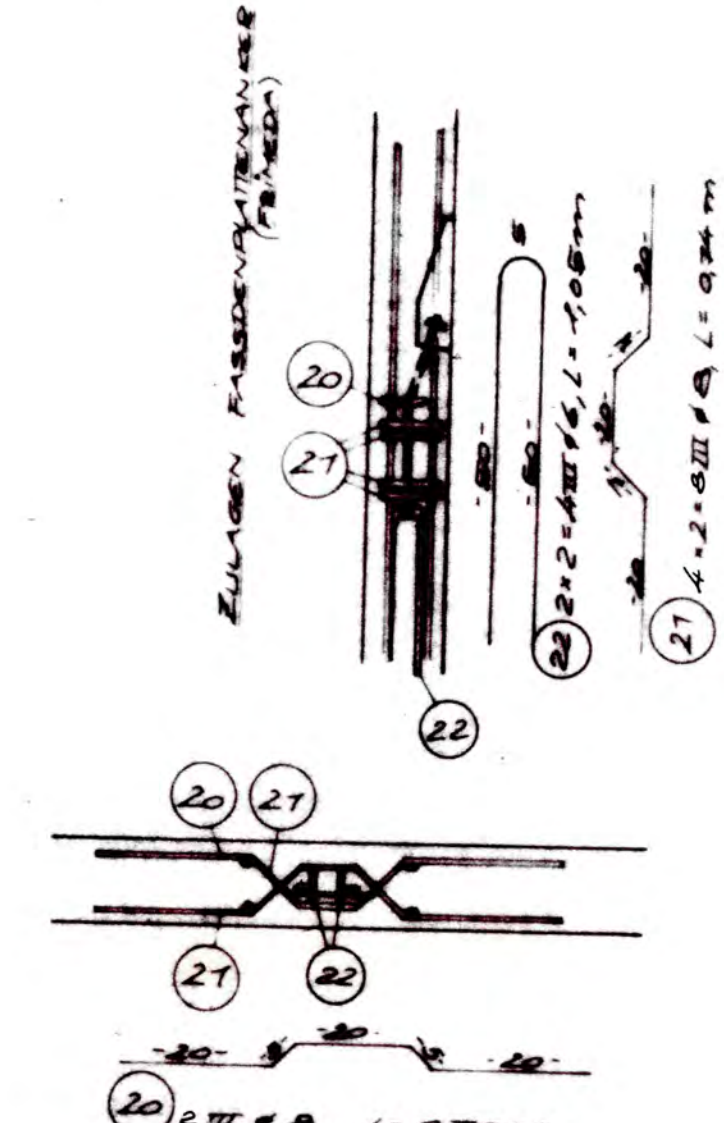
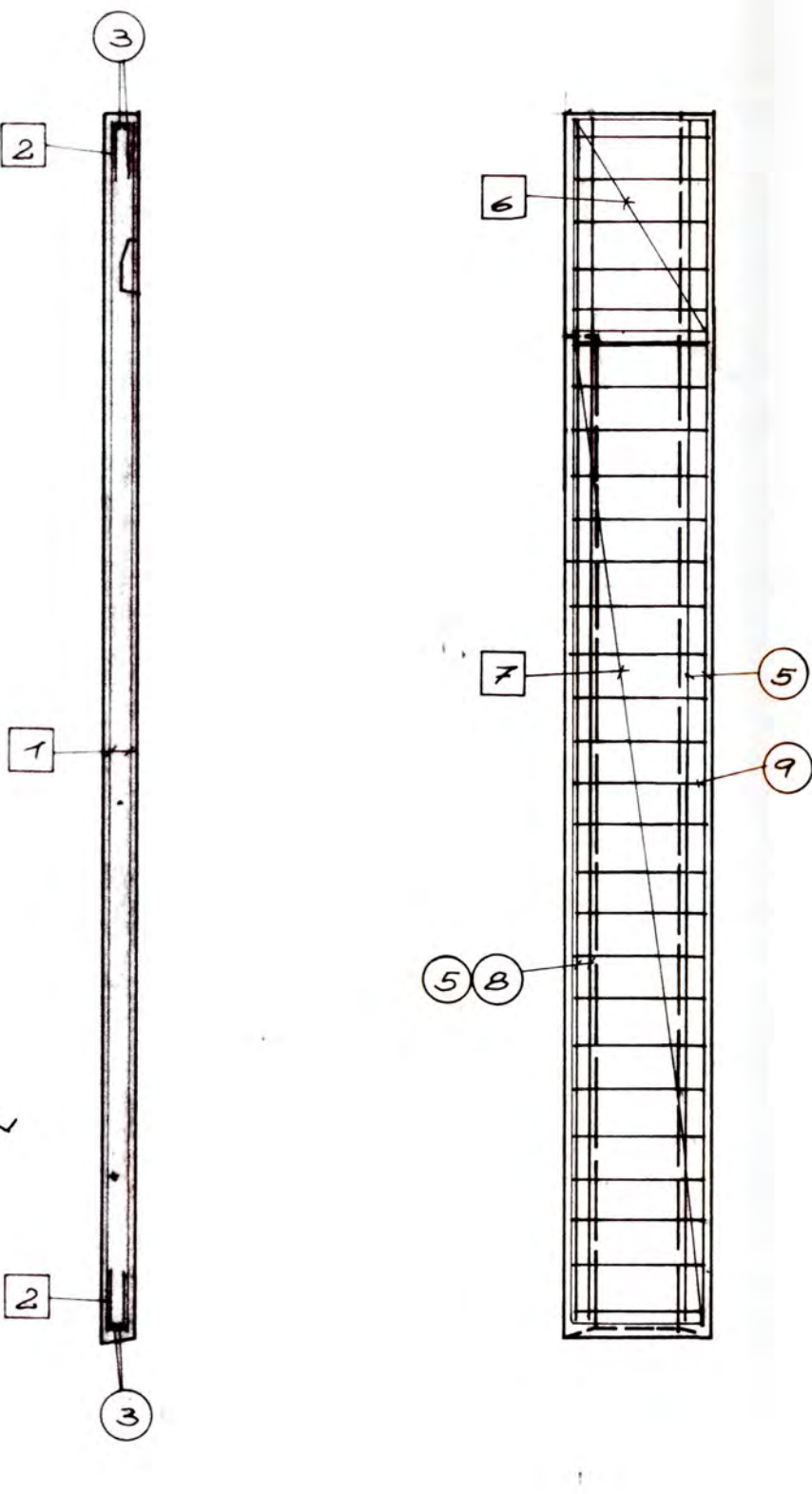
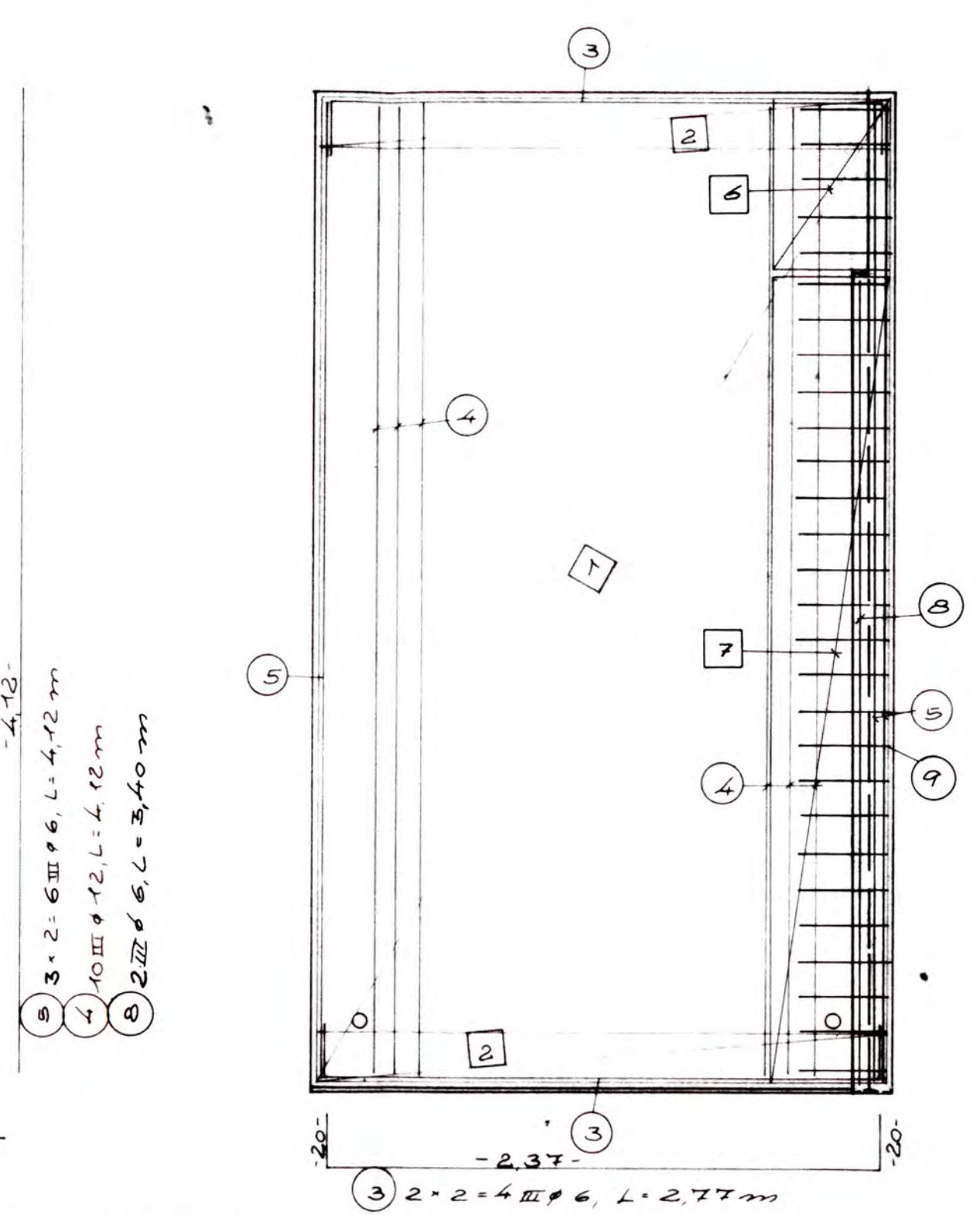

REPARATUR UND WARTUNGSHALLE MIT SOZIALTRAKT

NUMMER	STCK	EINBAUTEILE (JE STCK.)	NUMMER	STCK	ZUBEHÖRTEILE (JE STCK.)
E 56.1	2	TEILE DER TRAGWERKE			
		PLATTENMARKER			
E 10	2	DECK-TEILE DER TRAGWERKE			
		ANKER 20 KN, L=300 mm			
E 39	2	DECK-WINDANKER			
		M 10, L=100 mm			

ZEICHENERKLÄRUNG		AUS DER FORM HEBEN	
SICHTBETON	ABGEFASTE KANTE 0.7 mm		
WASCHBETON			
ABGERIEBEN			
GEGLATTET	GEANDERT		

POS.	F 11	STCK.	3	GEWICHT JE STCK	ST I	4.19 kg
NORMALBETON	0.85 m³	BETONGUTE	Bn 45	3.04 t	ST III	55.48 kg
LEICHTBETON	m³	BETONGUTE	LBn	1.18 t	ST IV	60.44 kg
VORSATZBETON	0.37 m³	NETTOFLÄCHE	12.93 m²	1.18 t	ST	120.11 kg

Dyckerhoff & Widmann
AKTIENGESELLSCHAFT
2818 Syke Am Ristedter Weg 4 (D 42 42) 666

Bauherr: HANNOVERSCHE VERKEHRSBETRIEBE AG (USTO)
Bauort: HANNOVER - DÖHLEN
Objekt: NEUBAU: STRASSENBAHNBETRIEBSHOF DÖHLEN
Darstellung: REPARATUR- UND WARTUNGSHALLE
WANDPLATE

Maßstab	1:25	Statik Pos	Nr.	8-17607-00-182
gezeichnet	3.6.81	Name	Zeichen	
geprüft	3.6.81	Name	Zeichen	

Die Zeichnung, die zugehörigen Anlagen, Beschreibungen, Berechnungen usw. und ihr Inhalt sind unser geistiges Eigentum. Sie dürfen nicht ohne unsere Genehmigung vervielfältigt, unbefugten Dritten zur Einsicht überlassen werden oder sonstwie mitgeteilt oder zu anderen Zwecken, als sie dem Empfänger anvertraut sind, benutzt werden. Sie sind auf Verlangen zurückzugeben.

Änderung	Datum	Name	betrifft
2	12.6.81	H. ROSE	DRÜCKBEREICH

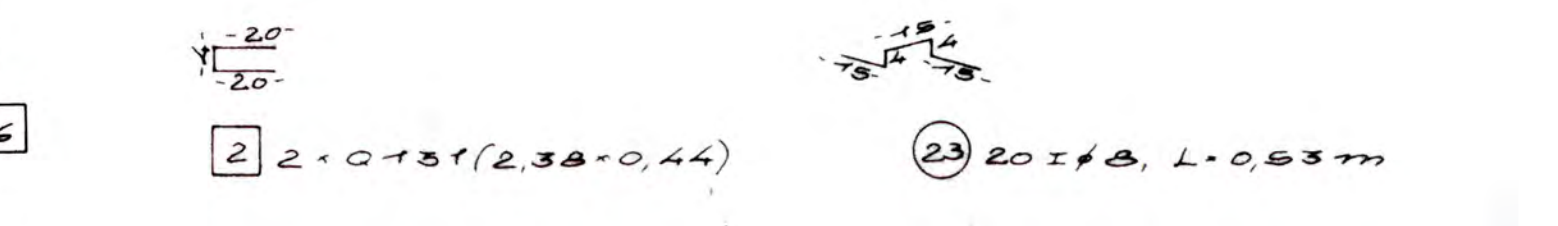
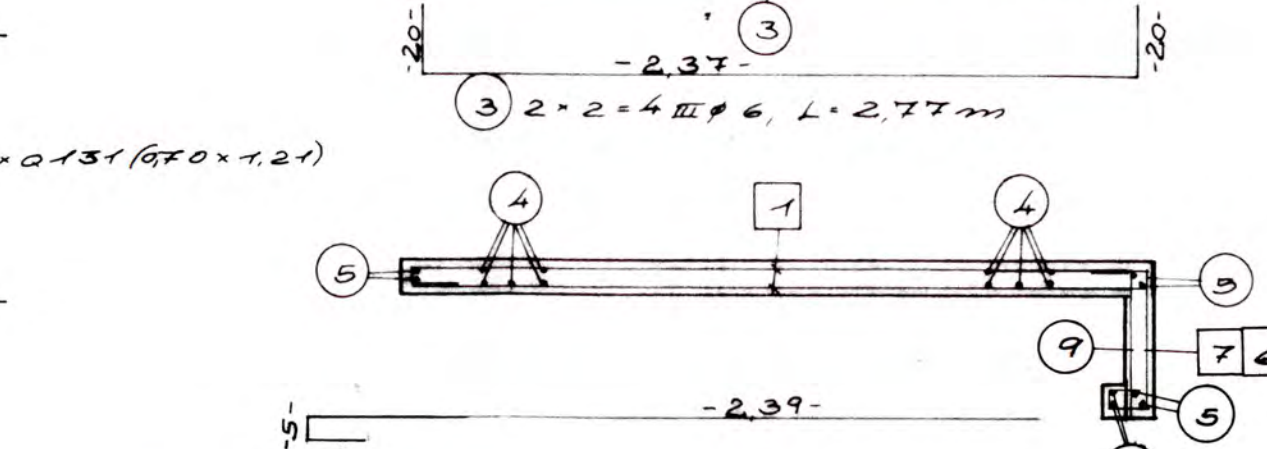
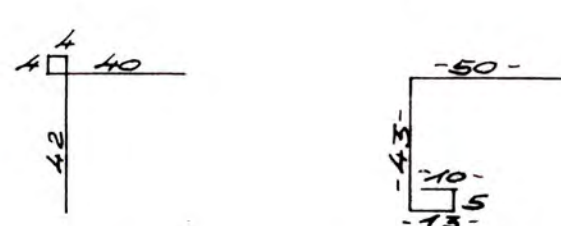

2. 12.6.81 H. ROSE DRÜCKBEREICH
Änderung Datum Name betrifft
Zeichnung original 10 cm

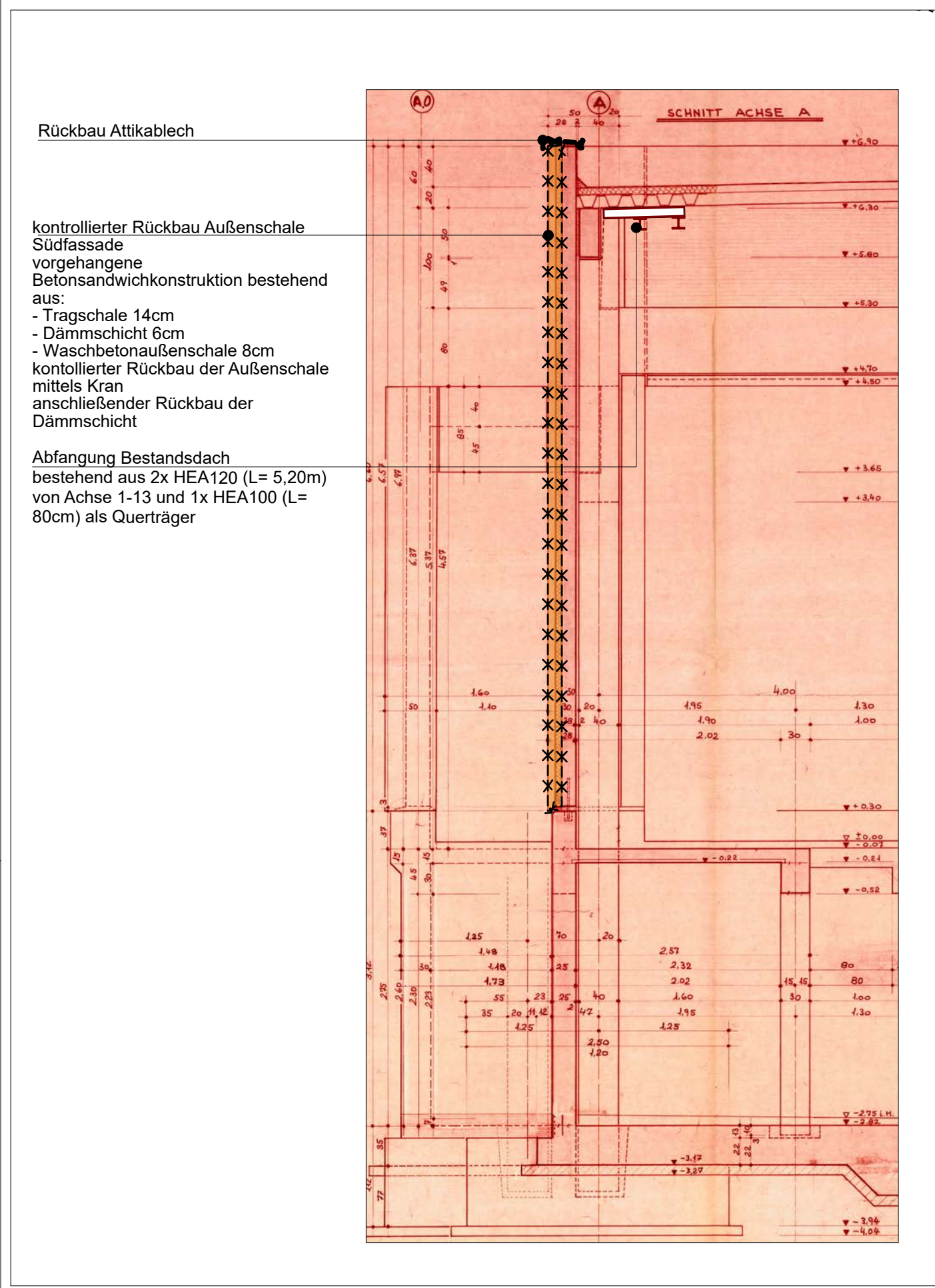
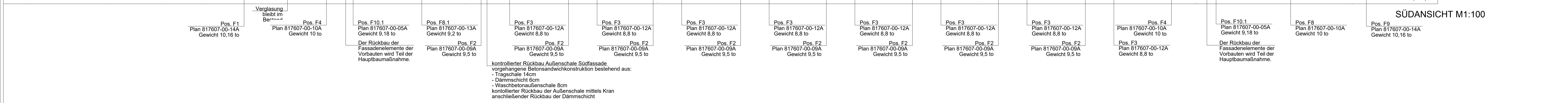
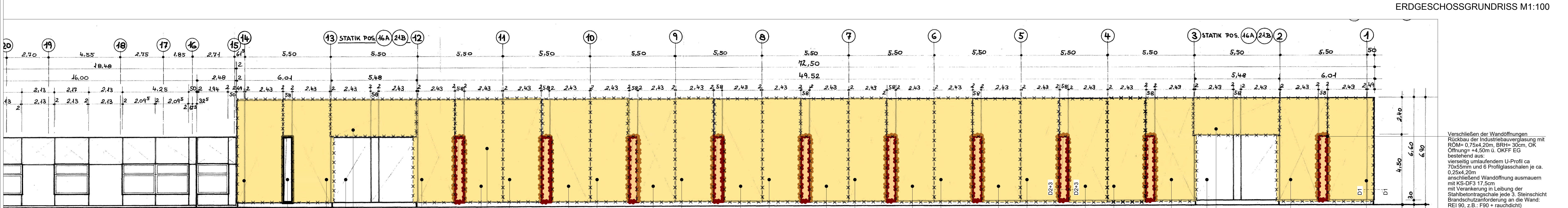
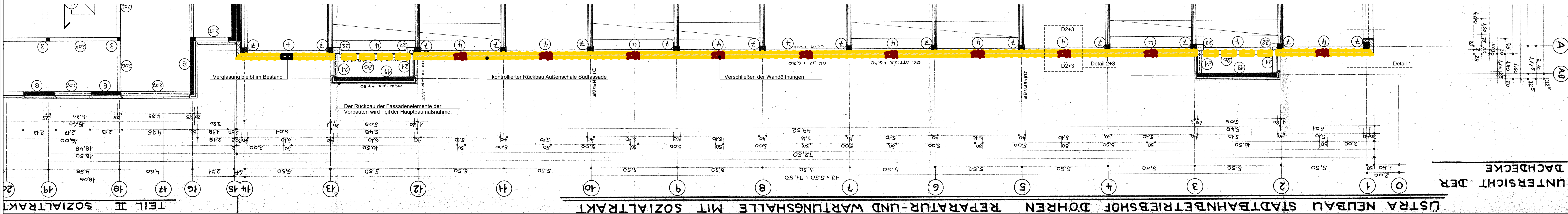

SCHNITT A-A M1:50



kontrollierter Rückbau
Außenschale
Beton sandwichkonstruktion

Rückbau der Erker
erst im Zuge der
Hauptbaumaßnahme

Rückbau Industriefenster
und Öffnung ausbauen

LEGENDE

- BESTAND
- NEUBAU
- ABBRUCH
- MAUERWERK
- STAHLBETON
- STAHLBETONFERTIGTEIL
- ESTRICH / MAGERBETON
- DÄMMUNG, WEICH
- DÄMMUNG, HART
- METALLPROFILBLECH

TURSTEMPEL:
TÜRNUMMER
DL - DURCHGANGSLICHT
RB - ROHBAUÖFFNUNG
BSA - BRANDSCHUTZANFORDERUNG
FH - FEUERHEIMEND
FB - FEUERBESTÄNDIG
R - RAUCHDICHT
S - SELBSTSCHLIESSEND

FENSTERSTEMPEL:
RB - ROHBAUÖFFNUNG
BRH - BRÜSTUNGSHÖHE

RAUMSTEMPEL:
RAUMNAME / NUTZUNG
RAUMNUMMER
NRF - NETTORAUMFLÄCHE

LEGENDE AUßENANLAGEN

- BESTAND
- NEUBAU
- ABBRUCH
- VERBUNDPFLASTER - STRASSE
- KLINKERPFLASTER - GEHWEG
- ENTWASSERUNGSRINNE
- PFLASTER
- RASEN
- HOCHBORD
- VERMESSERDATEN
- OBERLEITUNGEN

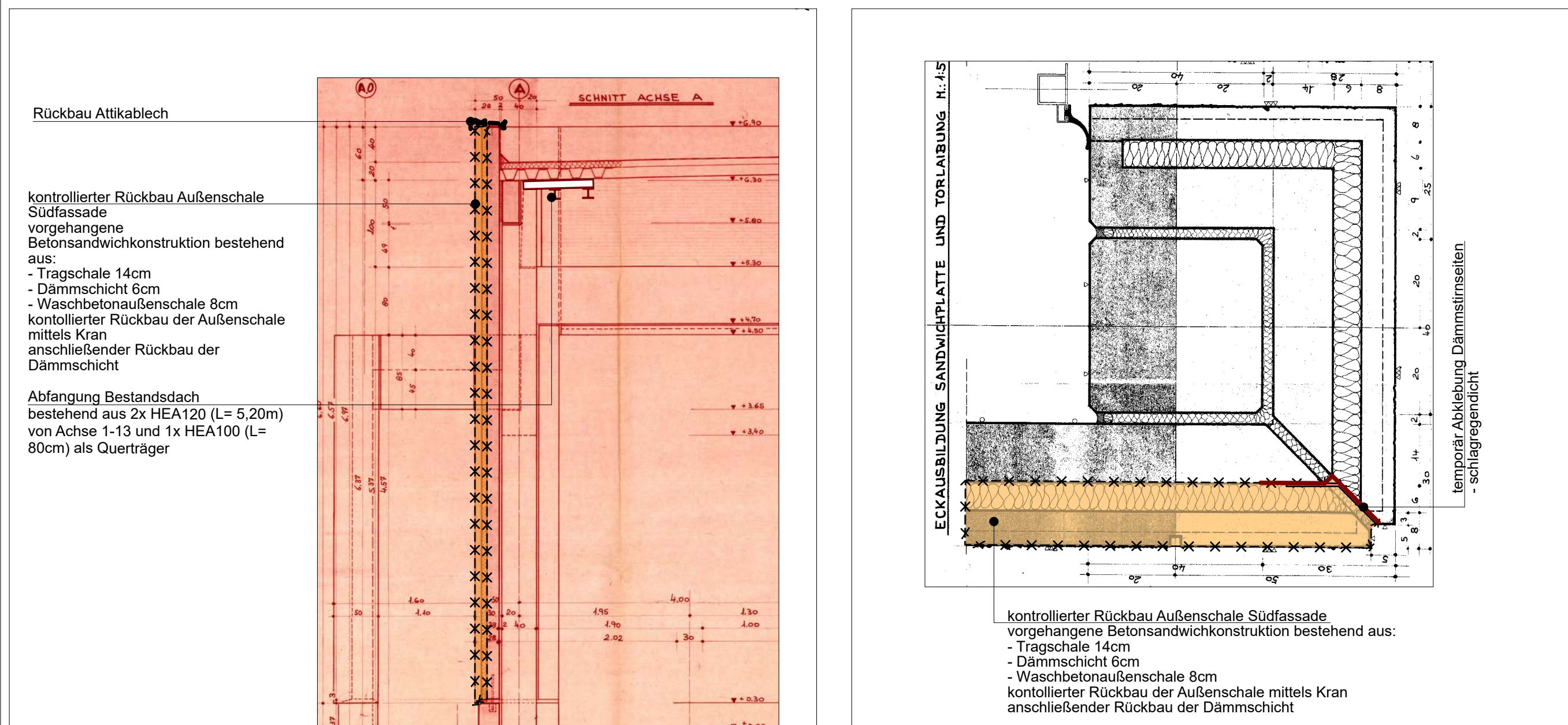

DETAIL 1 - ECKANSCHLUSS M1:10

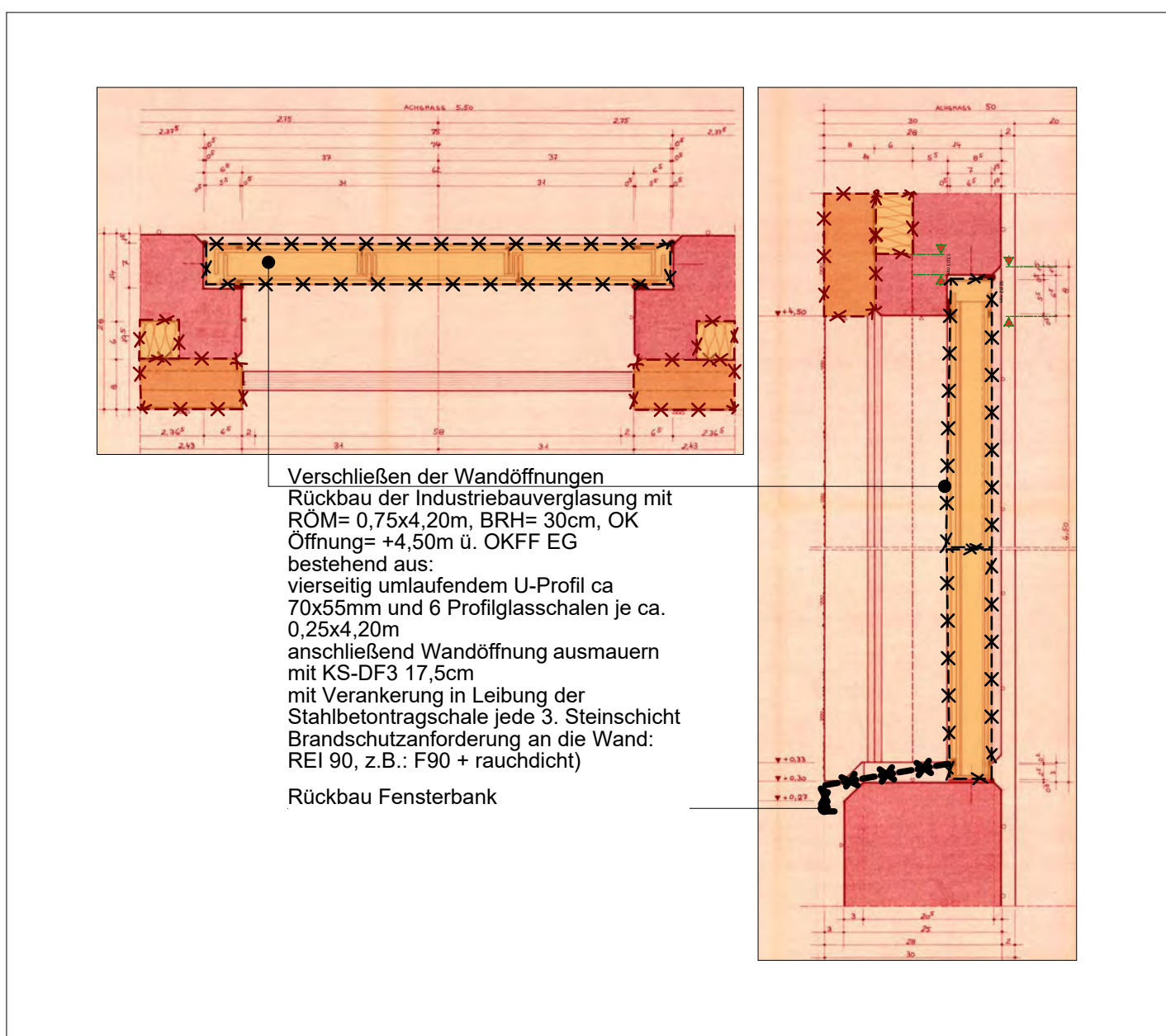

DETAIL 2 - INDUSTRIEVERGLASUNG M1:10

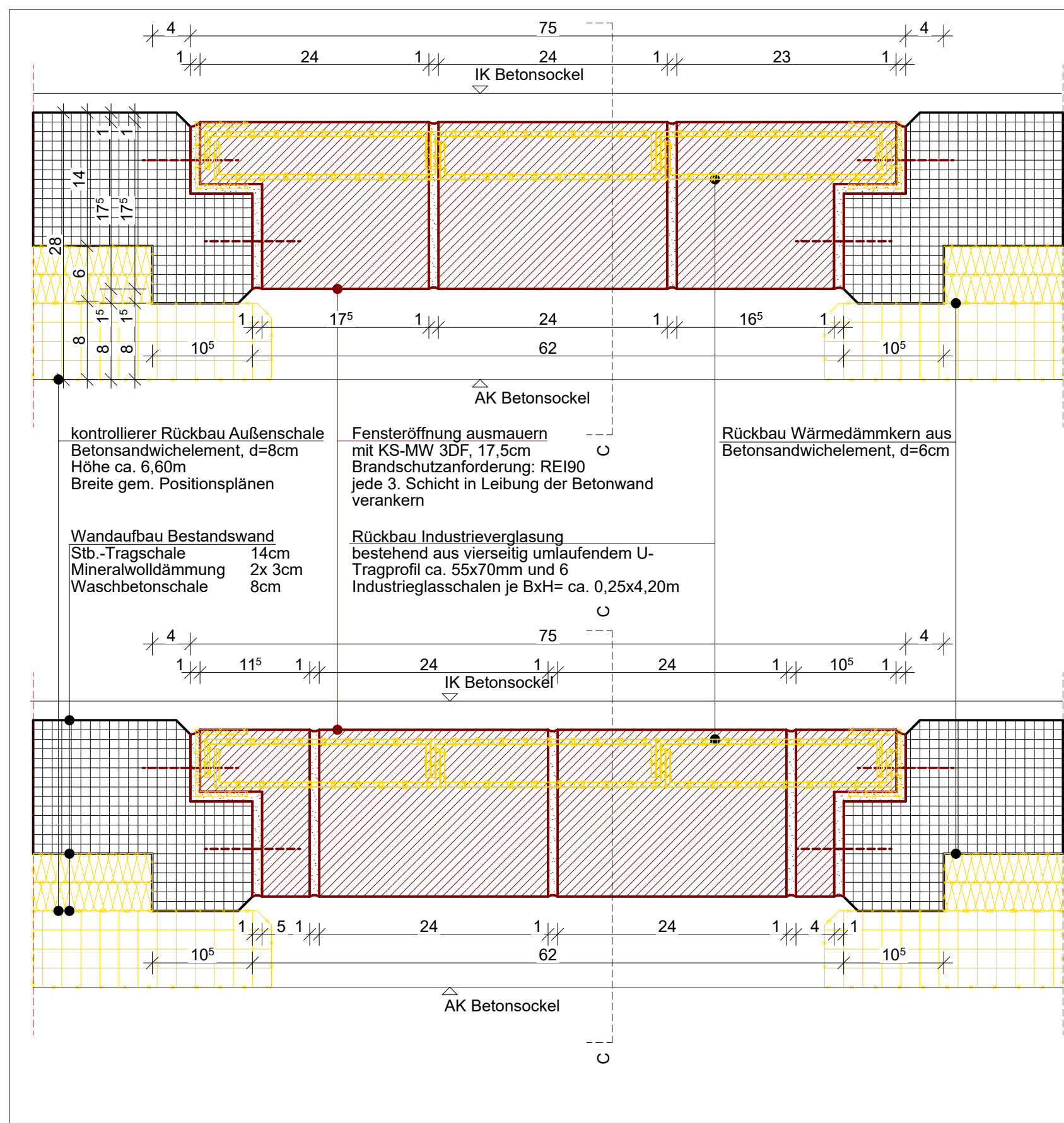

DETAIL 3 - ÖFFNUNG AUSMAUERN M1:5

Ständige Maße sind vom Unternehmer eigenverantwortlich am Bau zu prüfen.
Alle Ausführungen sind nur in Verbindung mit den gültigen Schal- und Bewehrungsplänen der Tragwerkspläne.
Die Ausführung ist nach Angabe der Tragwerkspläne auszuführen.
Die Ausführung ist vorzubereiten, den Auftraggeber auf etwaige Untergrundlagen der Ausführungsunterlagen
hinzuweisen (VOR § 3.3).

Allgemeine Hinweise:
Grundlage der Planung ist die qualifizierte Lagerung und der Aufmaßplan des Vermessers. Es wurde kein
verformungstreuere Aufmaß erstellt.
Die objektbezogenen Höhenangaben (Brüstungen, Geländer, Raumhöhen, etc.) sind auf die OKFF bezogen.
Projektbezugsdaten:
+0,00 OK Terrain = +56,00m ü NN
+0,00 OKFF EG = +56,00m ü NN

INDEX **DATUM** **ÄNDERUNGEN** **BEARB.** **GEPR.**

BAUVORHABEN:
Hallenerweiterung Strab-Werkstatt Döhren
Thurnthustraße 1
30519 Hannover

Maßstab 1:500 5 25
Maßstab 1:50 1 2,5
± 0,00 = +56,00m ü NN / +0,00 OK FFB EG = +56,00m ü NN

Beauftragter:
GÜSTRA Hann. VB AG
Am Döhren Ufer 8
30519 Hannover
vertreten durch:
Dipl.-Ing. Magnus Weicht
E-Mail:
Magnus.Weicht@gustra.de

Leistungsphase: Vor-Ab-Maßnahme-Südfassade
Plan: RÜCKBAU SÜDFASSADE A-1-13
Plannummer: A_61_UP_LP5_RÜCKBAU SÜDFASSADE A-1-13

Maßstab: Blattgröße Datum Plansteller
1:100, 1:5, 1:10 841x594 A1 18.03.2026



HINWEIS:
Vor Beginn jeglicher Arbeiten
im Innenraum ist der
Bahnstrom der
Oberleitungsanlage vollständig
abzuschalten.

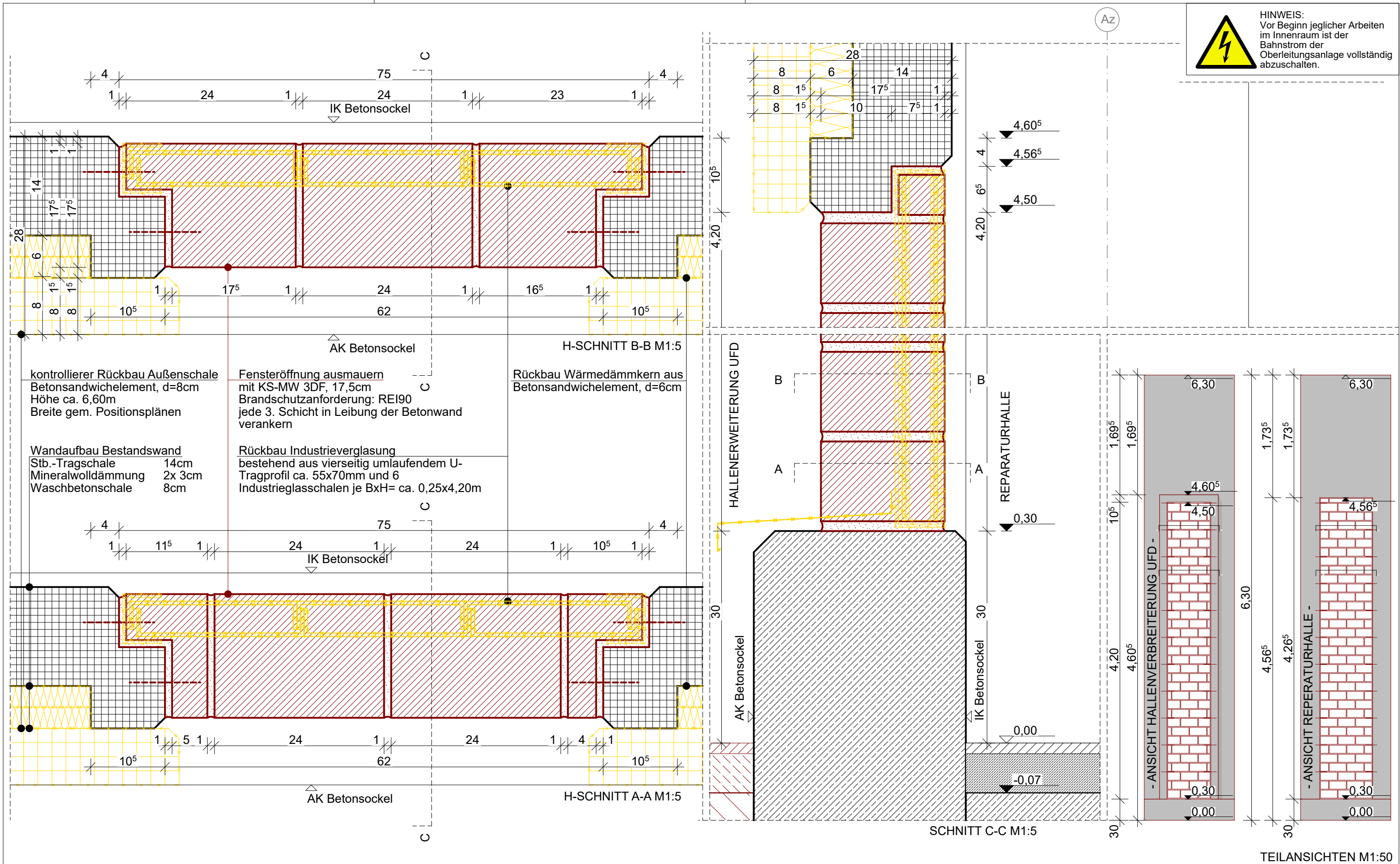

BAUVORHABEN: Y 240 000 25 - Hallenerweiterung Strab- Werkstatt Döhren Thurnithistraße 1 30519 Hannover	AUFTRAGGEBER: ÜSTRA Hann. VB AG Am Hohen Ufer 6 30159 Hannover Tel:0511 - 166 822 84 E-Mail: Magnus.Weicht@uestra.de	Leistungsphase:		Vor-Ab-Maßnahme-Südfassade		
		Plan:		DETAIL ÖFFNUNG ZUMAUERN A-1-12		
		Plannummer:		A_100_DE_EG_LP5_DETAIL ÖFFNUNG ZUMAUERN A-1-12_		
		Maßstab	Blattgröße	Datum	Index	Planersteller
		1:5, 1:50	420*297 A3	18.03.2026		-

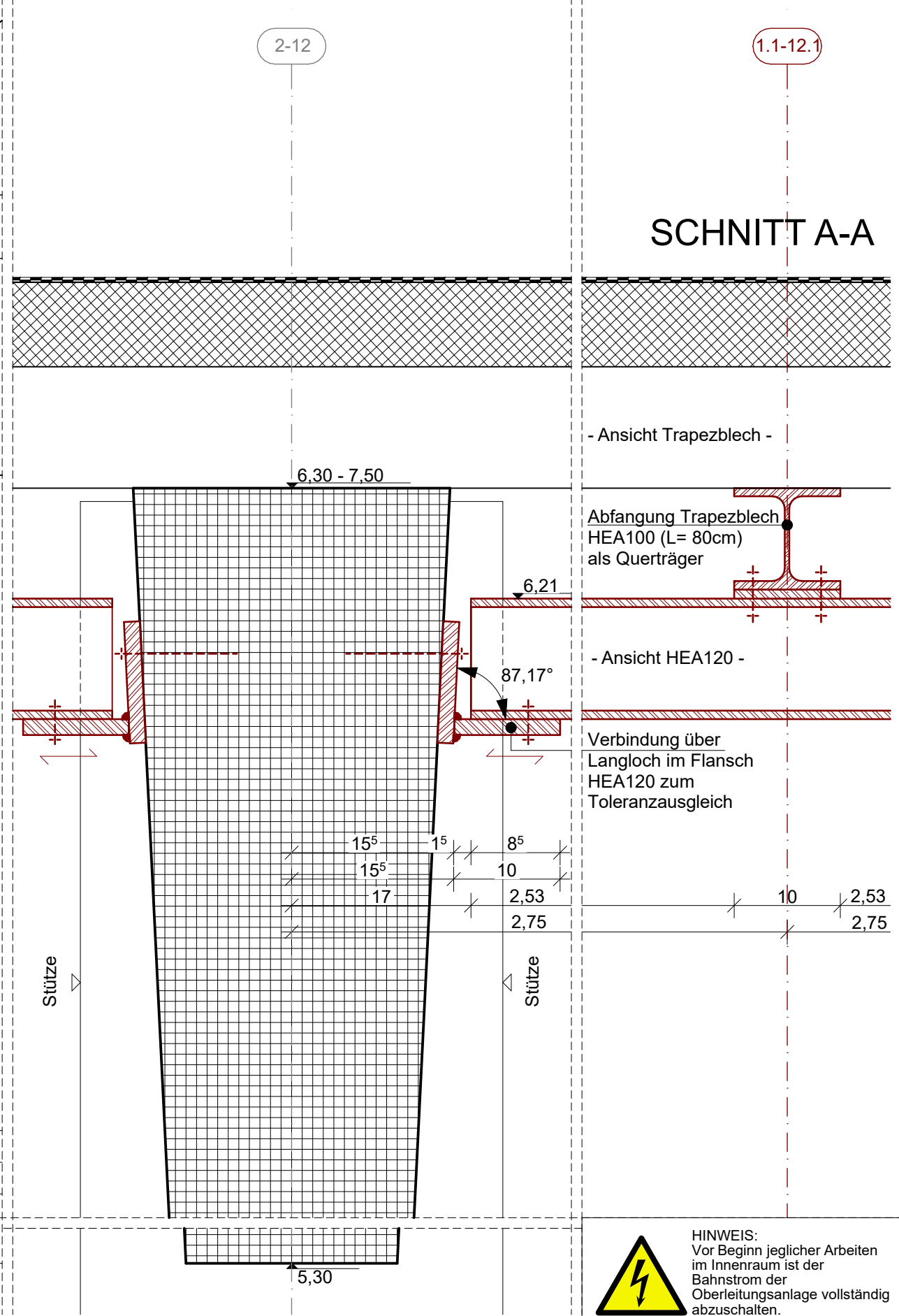
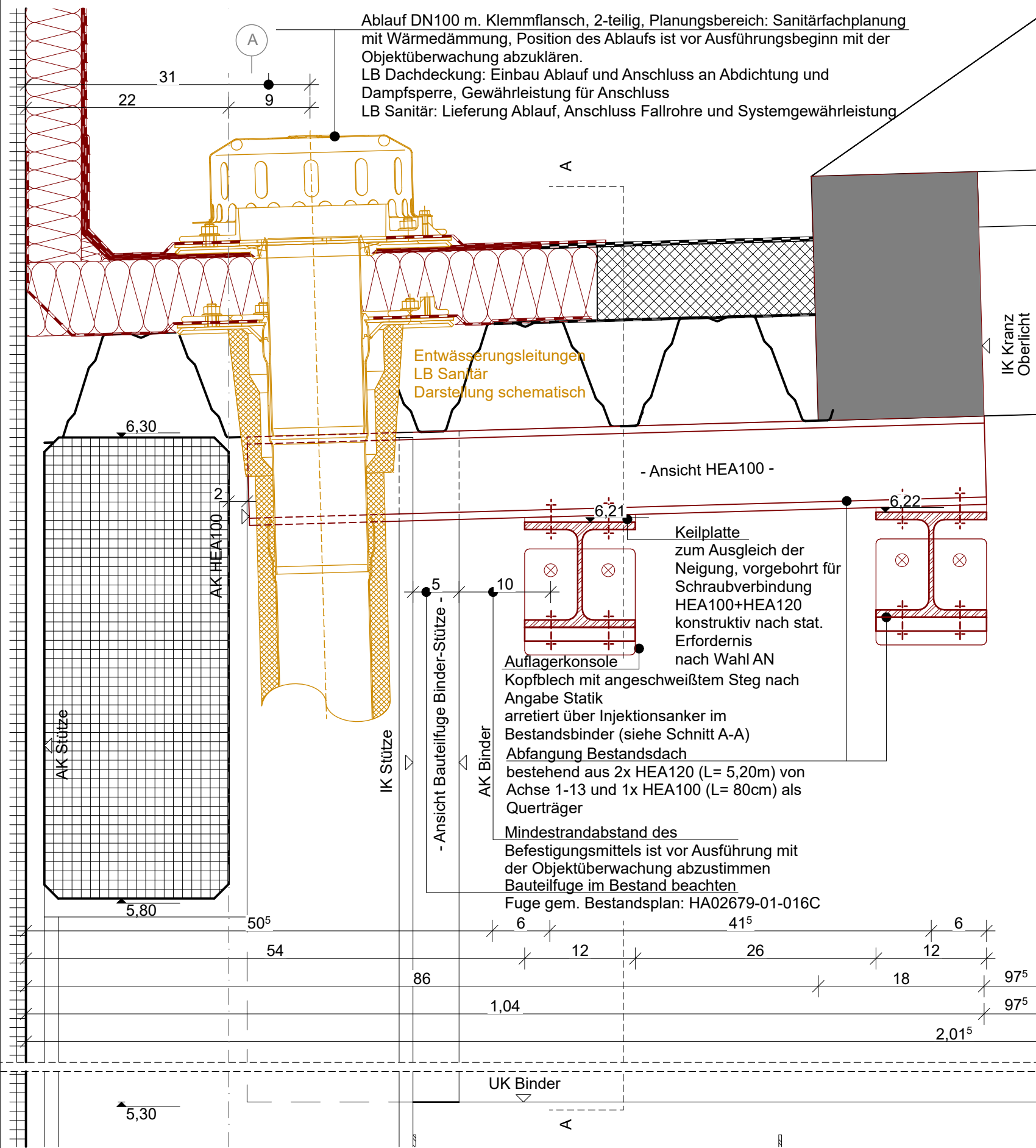

BAUVORHABEN:
Y 240 000 25 - Hallenerweiterung Strab-
Werkstatt Döhren
Thurnithstraße 1
30519 Hannover

AUFTRAGGEBER:
ÜSTRA Hann. VB AG
Am Hohen Ufer 6
30159 Hannover
Tel:0511 - 166 822 84
E-Mail: Magnus.Weicht@uestra.de

Leistungsphase:	Vor-Ab-Maßnahme-Südfassade			
Plan:	DETAIL ABFANGUNG BESTANDSDACH A 1-14			
Plannummer:	A_101_DE_DA_LP5_DETAIL ABFANGUNG BESTANDSDACH A 1-14_			
Maßstab	Blattgröße	Datum	Index	Planersteller
1:5	420*297 A3	18.03.2026		-

ÜSTRA NEUBAU STADTBAHNBETRIEBSHOF DÖHREN REPARATUR-UND WARTUNGSHALLE MIT SOZIALTRAKT

UNTERSICHT DER DACHDECKE

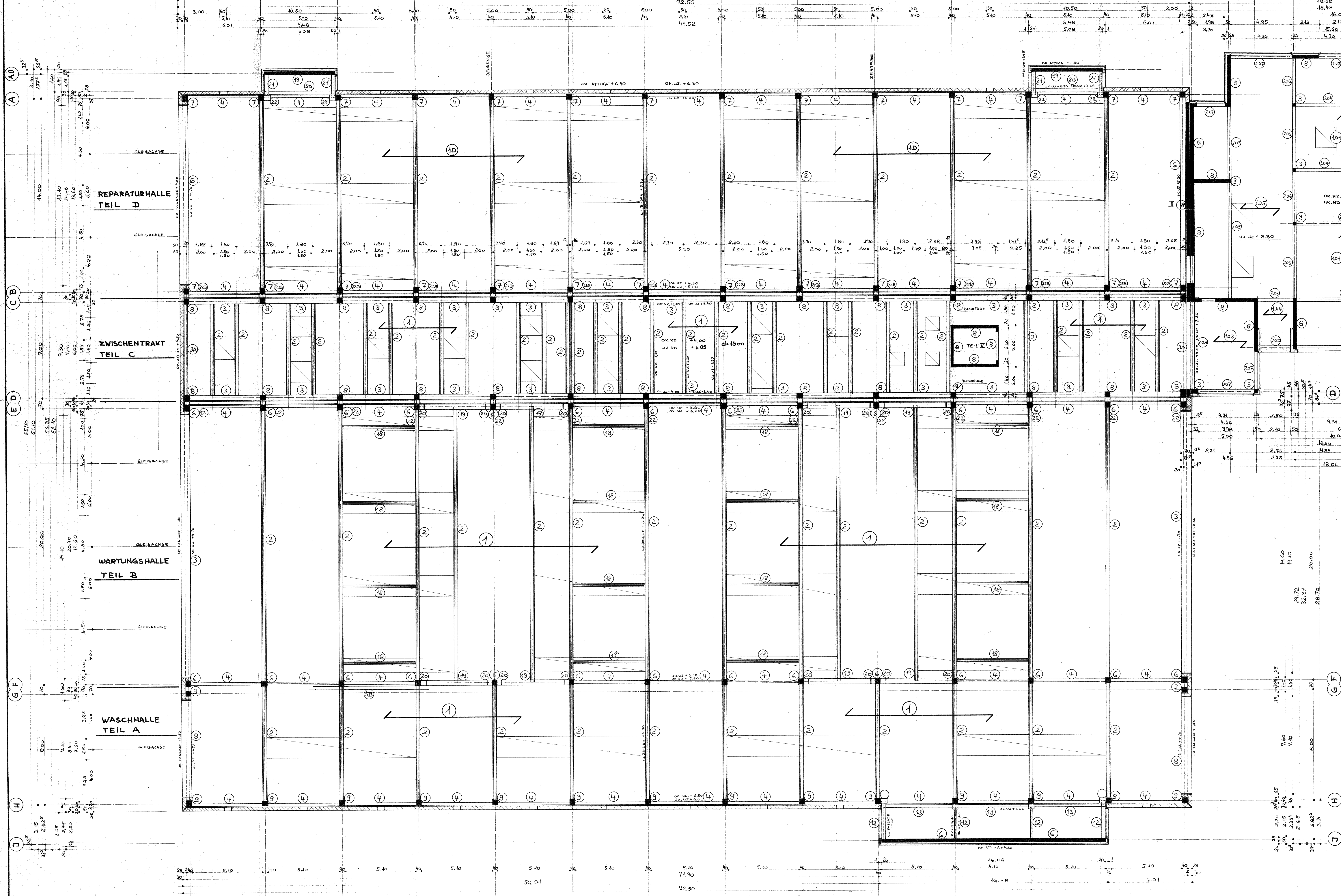

Dyckerhoff & Widmann
KARTENGESELLSCHAFT
3000 Hannover 1, Karmarschstraße 30-32, Tel. 0511/162 21

HANNOVER DÖHREN
NEUBAU STADTBAHNBETRIEBSHOF
REPARATUR-UND WARTUNGSHALLE MIT SOZIALTRAKT
STATIK-POSITIONSPLAN ERDGESCHOSS

HA 026 79-00-003a
M. 1:100
A0

Datum	Index	Prüfung	Bauart	Baujahr
30.6.80	1	5	5	5
24.7.80	2	5	5	5
13.11.80	3	5	5	5

TEIL II SOZIALTRAKT

Bauart	Güte	Des. Eigenen	Sorte	Betondecke	Oberfläche	Kanten

STATIK-POSITIONSPLAN

Statik	Position	Plan
1	1	1
2	2	2
3	3	3
4	4	4
5	5	5
6	6	6
7	7	7
8	8	8
9	9	9
10	10	10
11	11	11
12	12	12
13	13	13
14	14	14
15	15	15
16	16	16
17	17	17
18	18	18
19	19	19
20	20	20
21	21	21

ÜSTRA NEUBAU STADTBahnBETRIEBSHOF DÖHREN REPARATUR-UND WARTUNGSHALLE MIT SozialTRAKT ANSICHTEN

WASCHHALLE
NORDANSICHT:

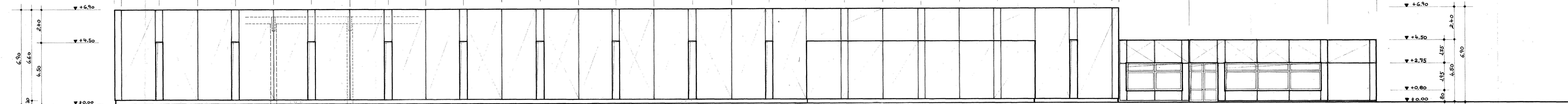

OSTANSICHT:
POS. 3A:

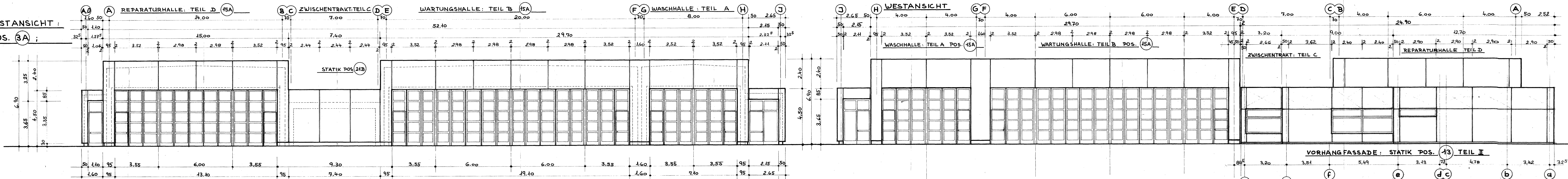

REPARATURHALLE
SÜDANSICHT: POS. 3A
TEIL II: POS. 13

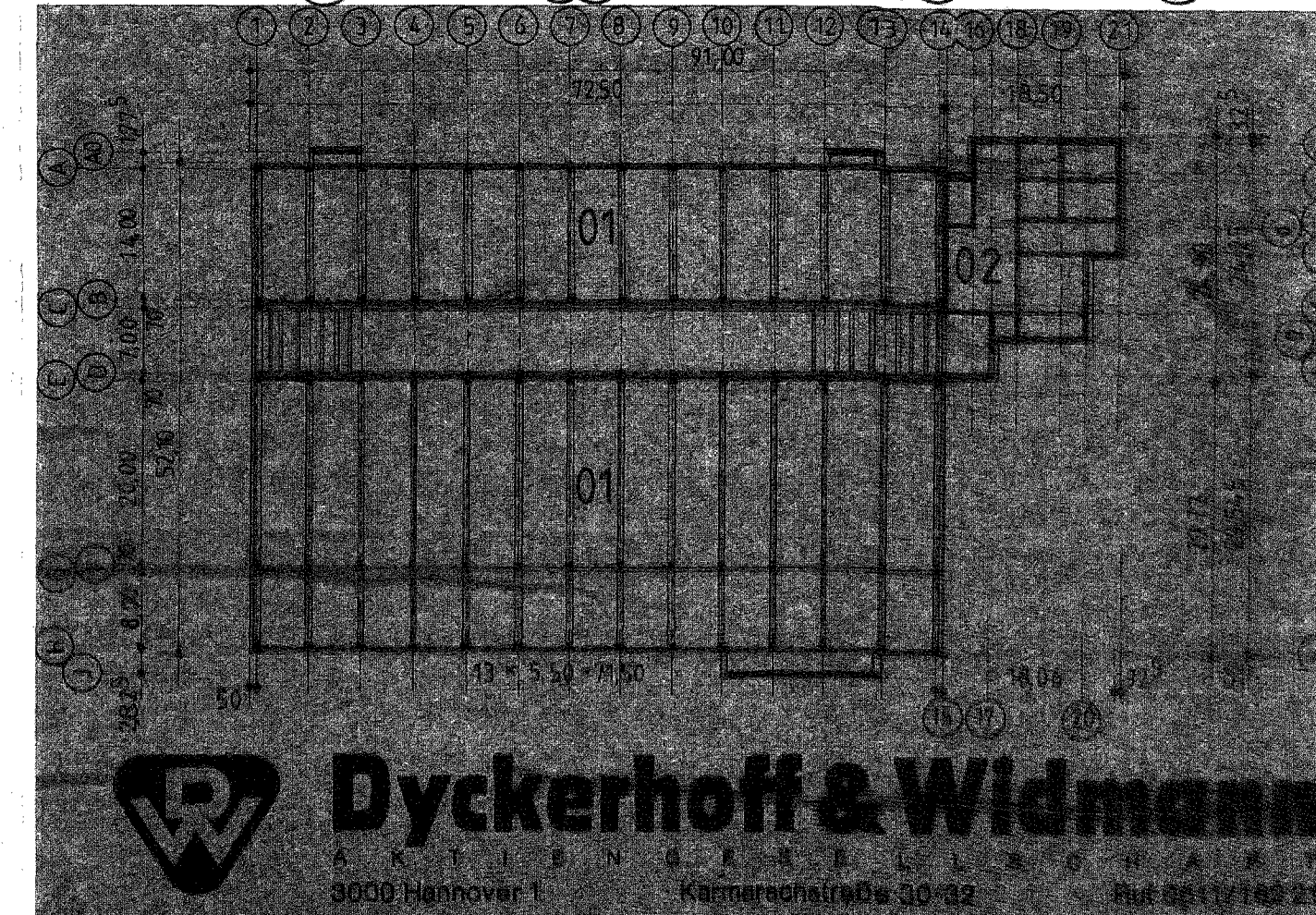
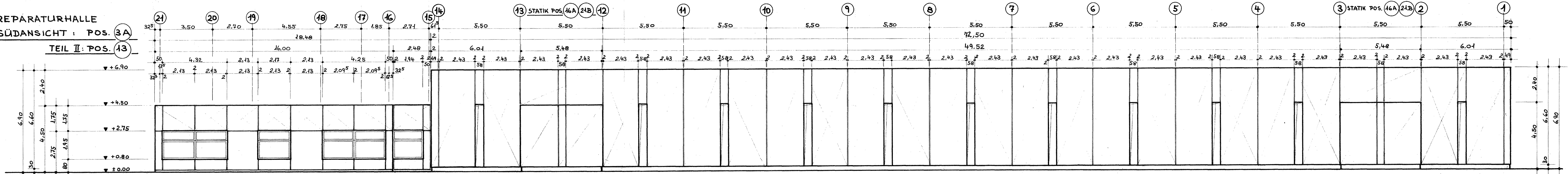

Dyckerhoff & Widmann
Architekten
3000 Hannover 1
Kameradschafts-Str. 30-32
Tel. 2011/1201

Projekt: HANNOVERSCHE VERKEHRSBETRIEBE AG (ÜSTRA)
Objekt: HANNOVERSCHE VERKEHRSBETRIEBE AG
REPARATUR-UND WARTUNGSHALLE MIT SozialTRAKT
Darstellung: POSITIONSPLAN ANSICHTEN

Datum: 2.7.80
Gezeichnet: [Signature]
Geprüft: [Signature]
HA 02679-00-004

M. 1:100
60/100

FASSADENSCHNITTE WASHALLE ZW. Achse 10-13 M.: 1:20

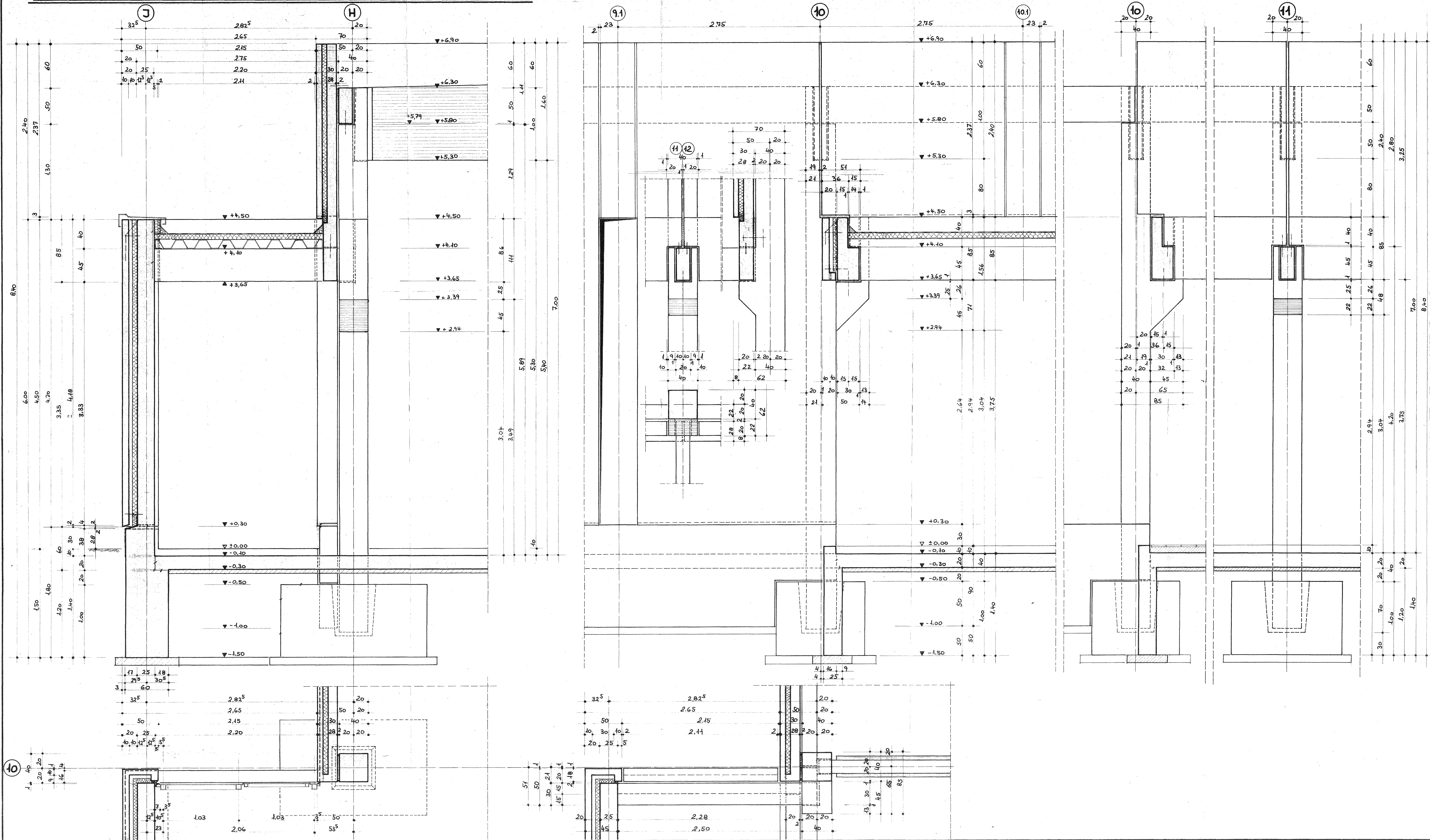

Datum	Index	Pr.-Ing.	Bauart	Bauz.	Richtl.
10.7.80	5	2	3		

Index	Datum	Name	Änderung	Betrifft

Bauteil	Güte	Beton	Stahl	Sorte	Betondeckg.	Oberfläche	Kanten
		bes. Eigensch.					

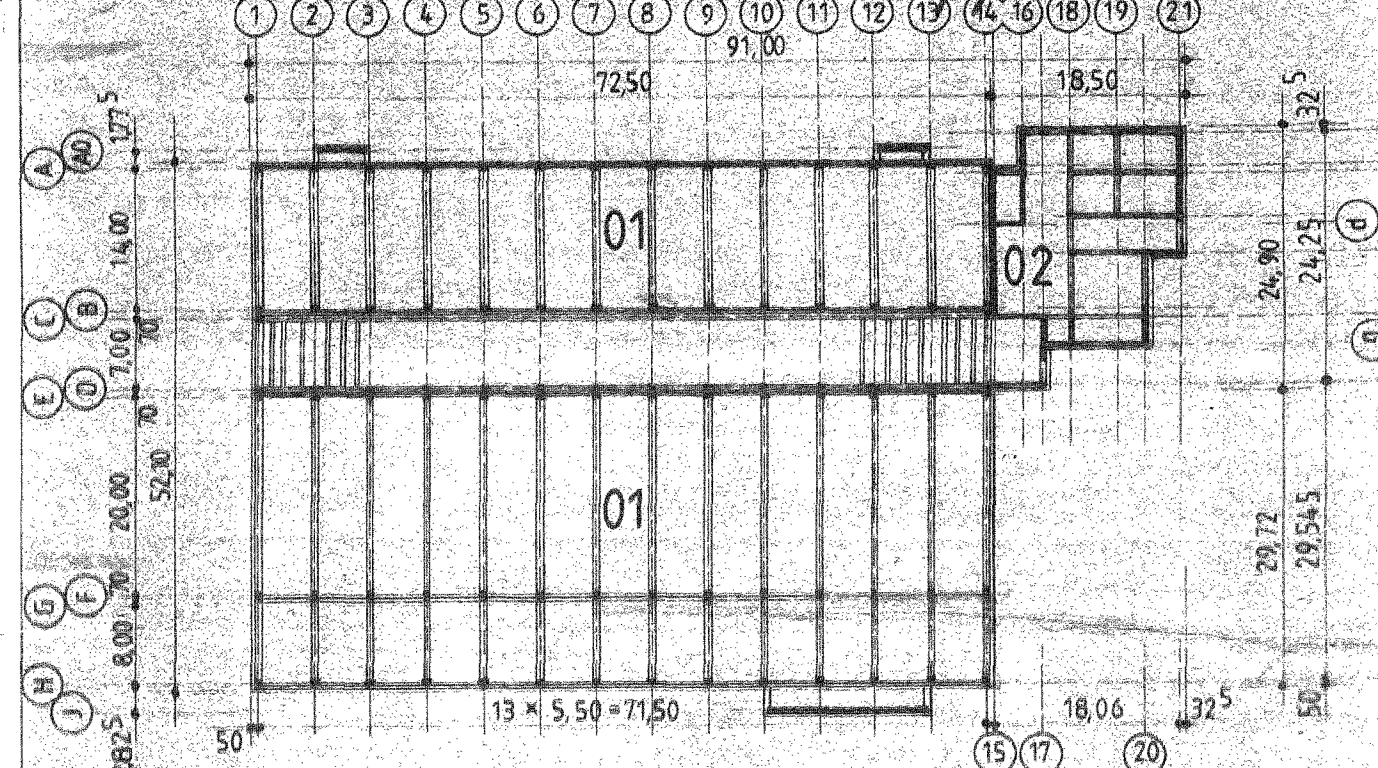

Dyckerhoff & Widmann
 AKTIENGESELLSCHAFT
 3000 Hannover 1 Karmarschstraße 30-32 Ruf 0511/162 21

Bauherr: HANNOVERSCHE VERKEHRSBETRIEBE AG (USTRA)
 Bauort: HANNOVER DÖHREN
 Objekt: NEUBAU STADTBAHNBETRIEBSHOF DÖHREN
 REPARATUR UND WARTUNGSHALLE MIT SOZIALTRAKT
 Darstellung: DETAILPUNKTE: ANBAU WASHALLE

Datum: 10.7.80 Name: *Conde* HA 026 79-00-007

M.: 1:20

Blatt: 60/120



Bauteil	Güte	bes. Eigensch.	Sorte	Betondeckg.	Oberfläche	Kanten
Datum	Index	Pr.-Ing.	Baut.	Baug.	Rückl.	FT.W.
11.7.80	5	5	2	3		
12.12.80	5	5	2	3		
15.12.80	5	5	2	3		
23.1.81	5	5	2	3		

HANNOVER, DEN 11.7.80
DYCKERHOFF UND WIDMANN
AKTIENGESELLSCHAFT
Kamarschstraße 30-32
Tel. 0511/162 21

IN STATISCHER HINSICHT GEPRÜFT
VON
DIP.-ING. H. REISSMANN, HANNOVER
VERINGENDE FÜR BAUSTATIK
GELDERSTRASSE 1, 3000 HANNOVER 1

Dyckerhoff & Widmann
INGENIEUR-GESELLSCHAFT
3000 Hannover 1
Kamarschstraße 30-32
Tel. 0511/162 21

Bauherr: HANNOVERSCHE VERKEHRSBETRIEBE AG (USTRA)
Baust: HANNOVER - DÖHREN
Objekt: NEUBAU STADTBANNBETRIEBSHOF - DÖHREN
REPARATUR- UND WARTUNGSHALLE MIT SOZIALTRAKT
Darstellung: DETAILPUNKTE: FASSADENSCHNITTE

INDEX	DATUM	NAMEN	ÄNDERUNG	BETRIFFT
d	4.2.81	Conden	Bemerkung: Maße	
c	3.12.80	Conden	Formale: Bemerkung	
b	1.10.80	Conden	Bemerkung: Umbenennung	
d		Conden	Datum	

Datum: 11.7.80
Name: Conden
HA 026 79-00-008d
M.: 1:20
Blatt: 60/195

SCHNITT: M.: 1:1

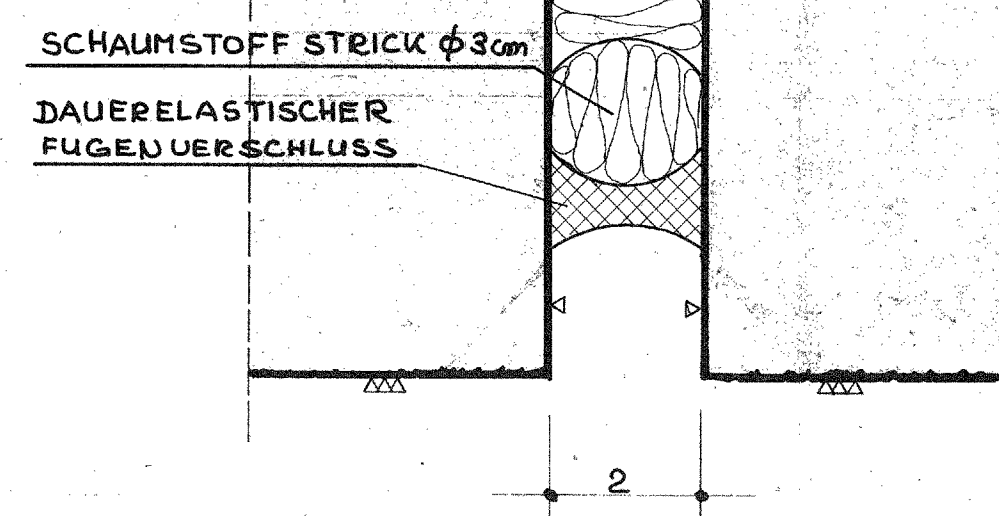

ANSICHT:

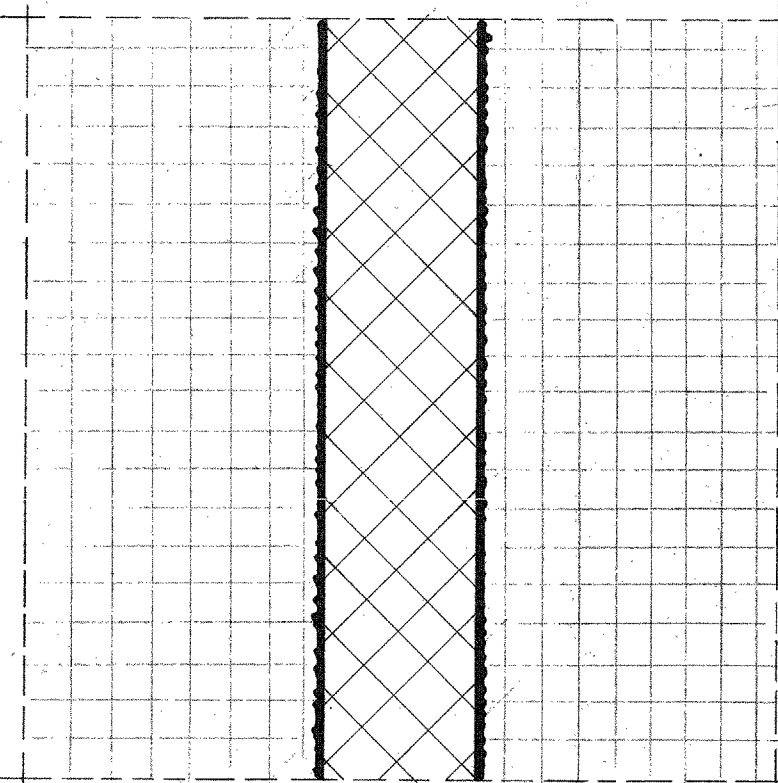

ANSICHT: TORPFEILER M.: 1:5

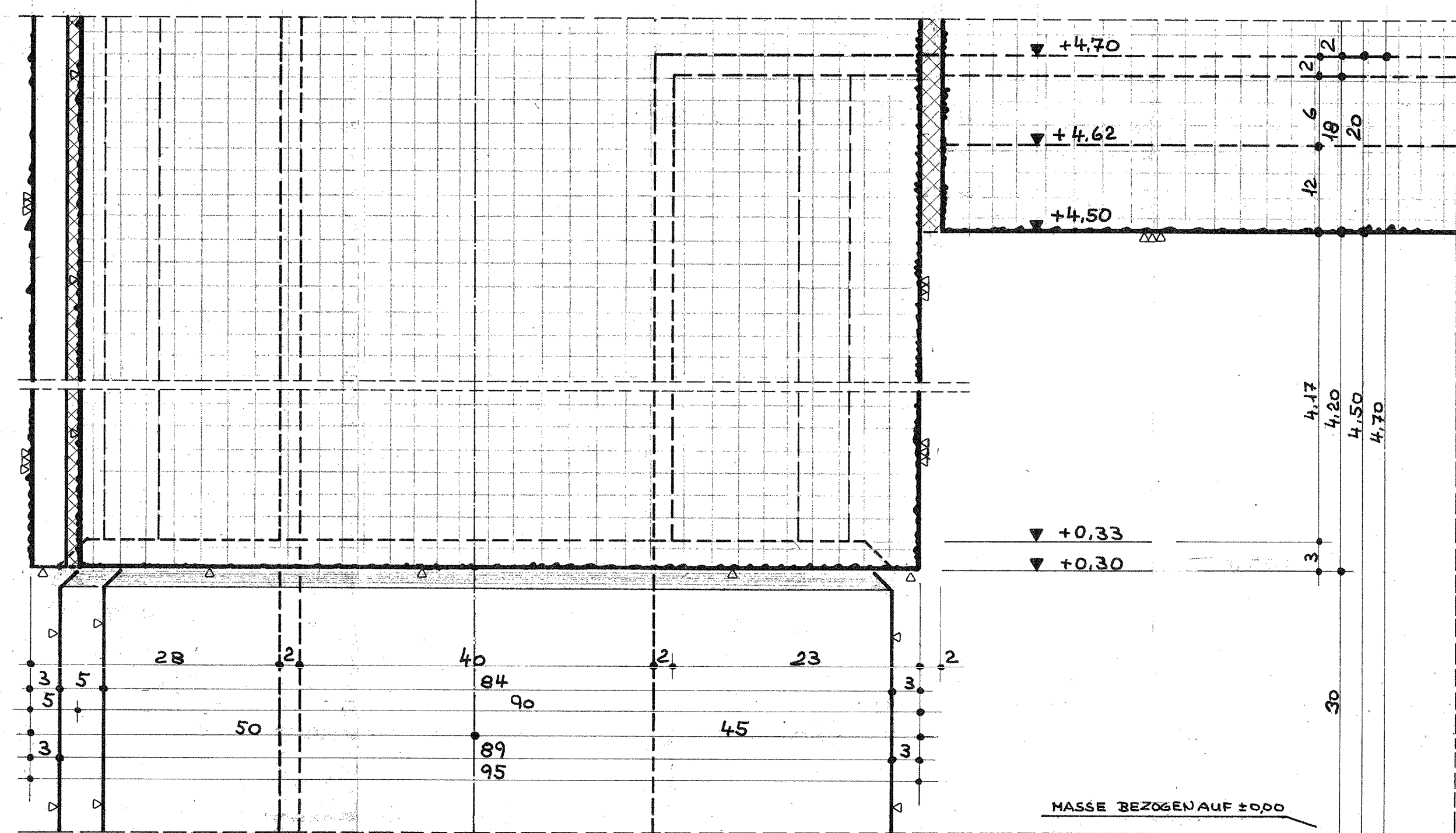

ANSICHT: TÜRSTURZ

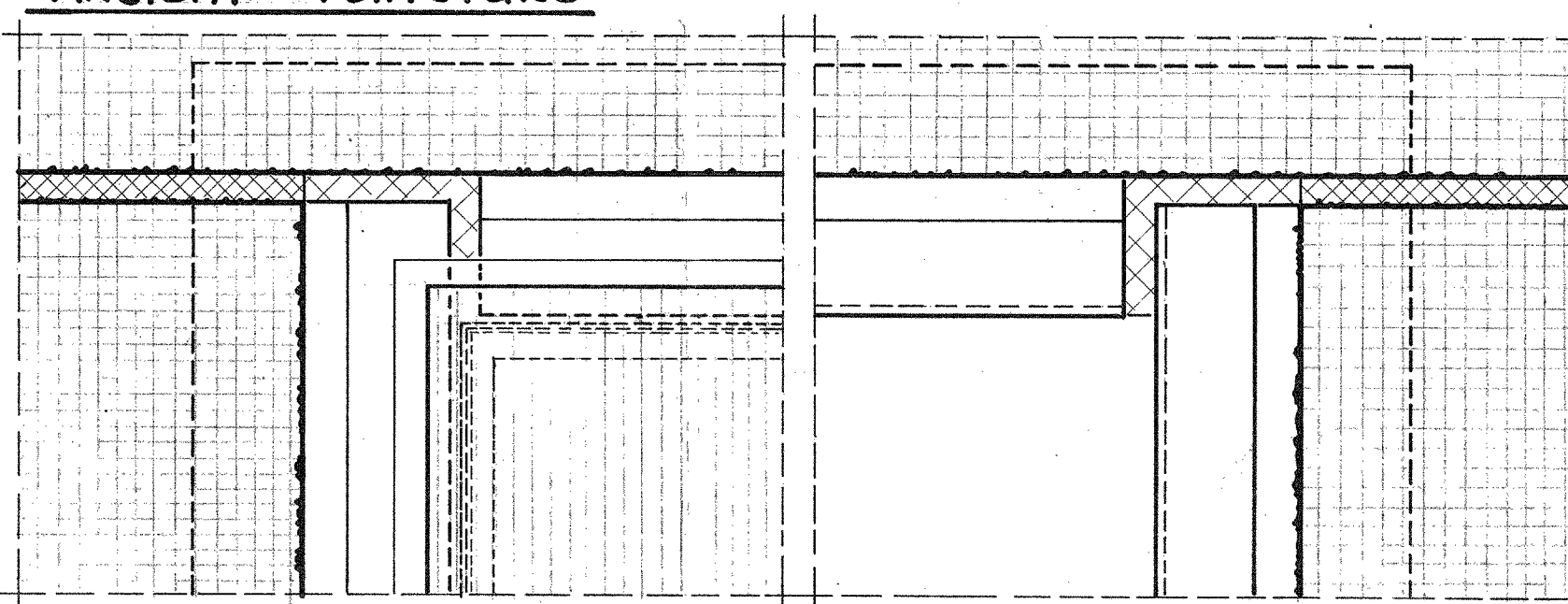

QUERSCHNITT:

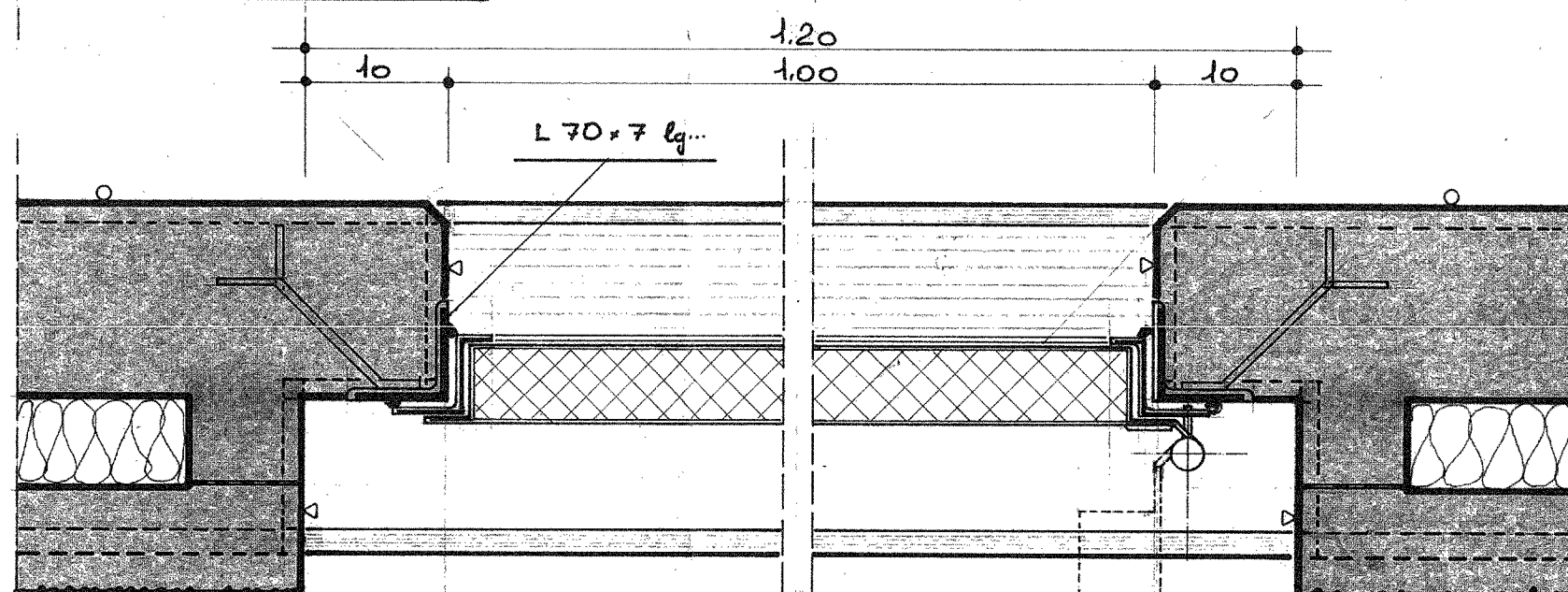

LÄNGSSCHNITT:

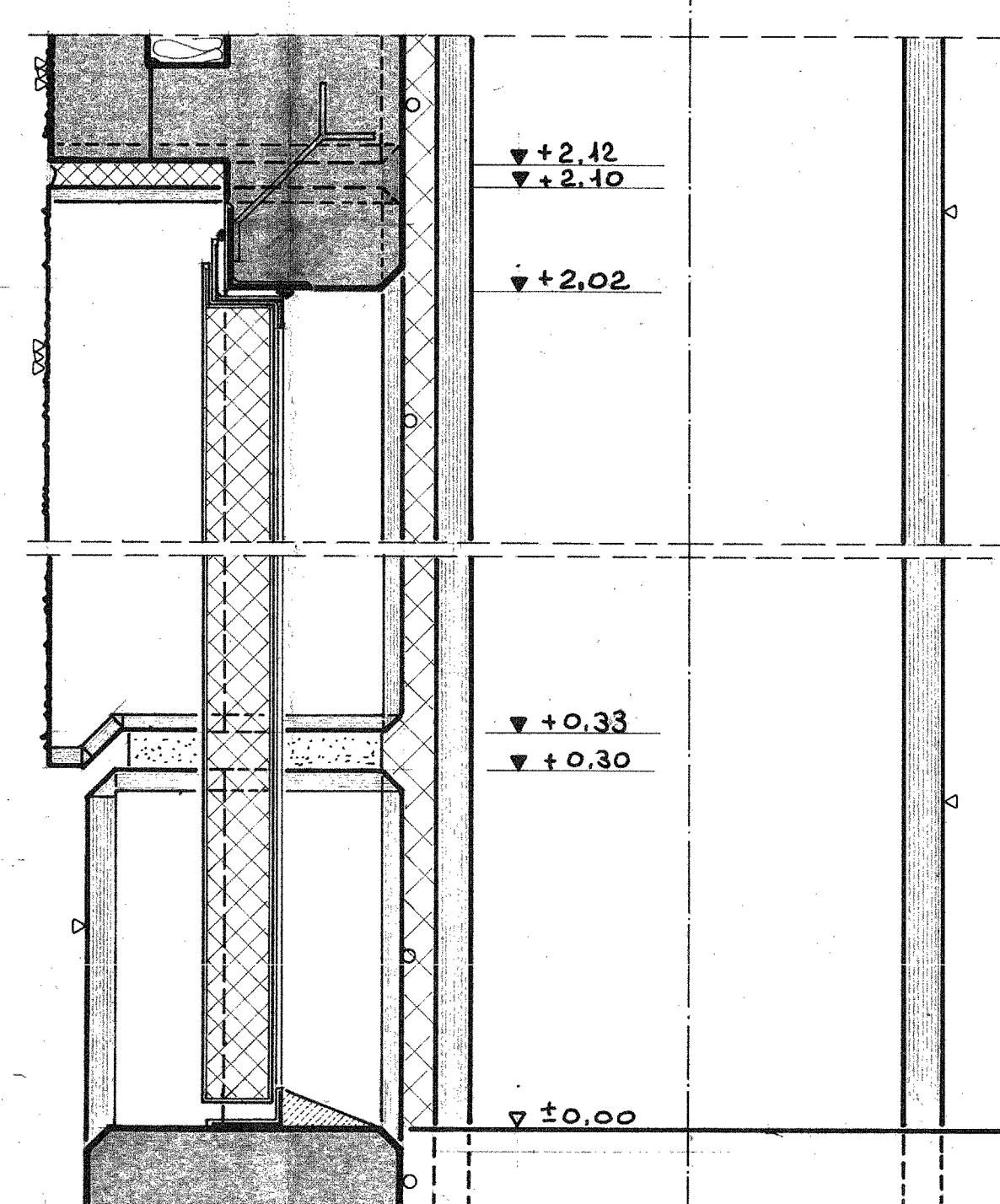

SCHEIN FUGE SCHNITT: M.: 1:1

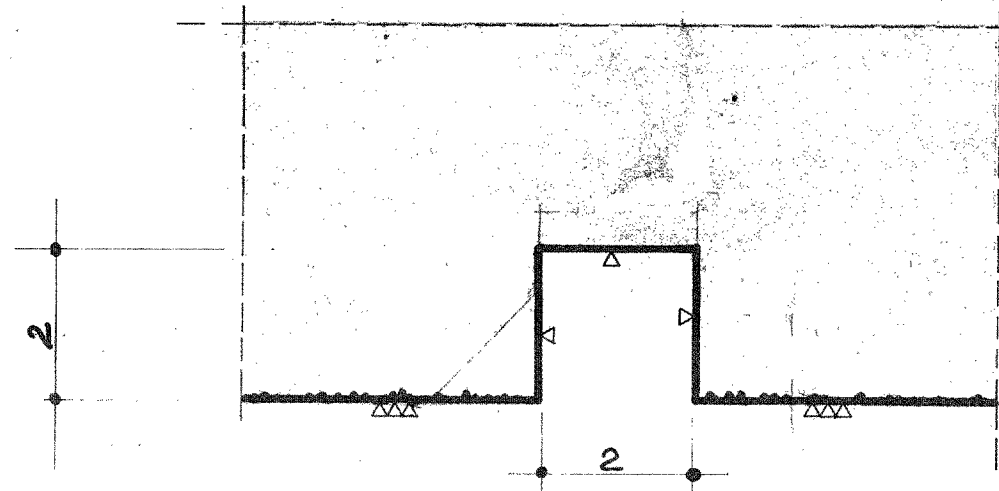

M.: 1:2 ECKAUSBILDUNG VORHANGFASSADE

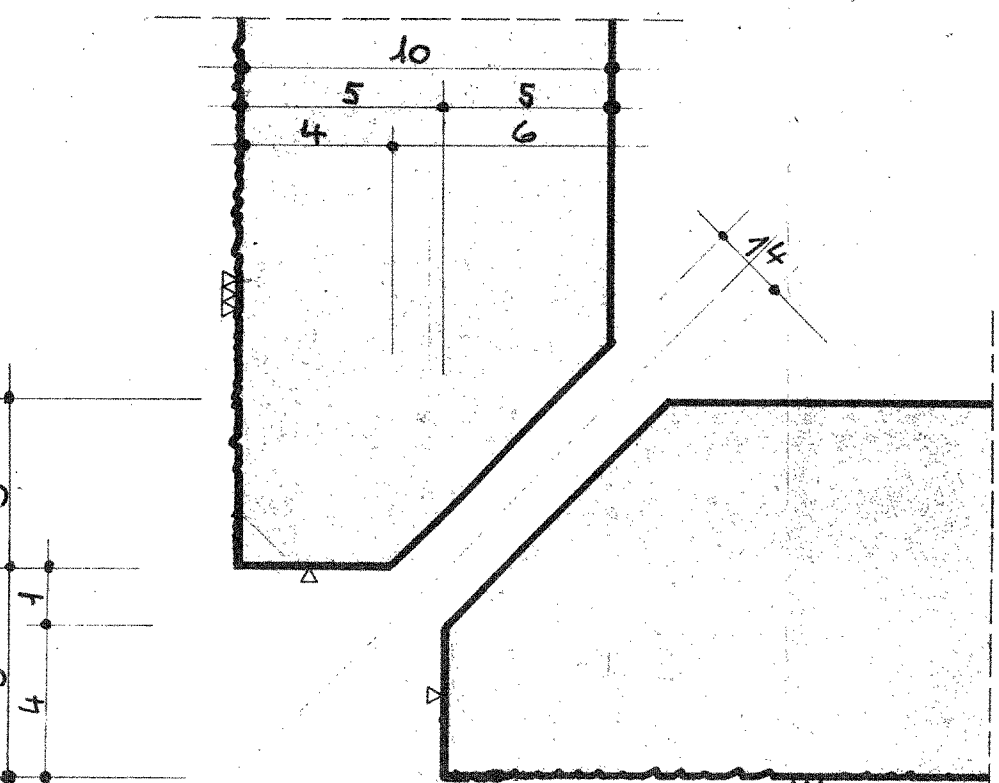

ANSICHT:

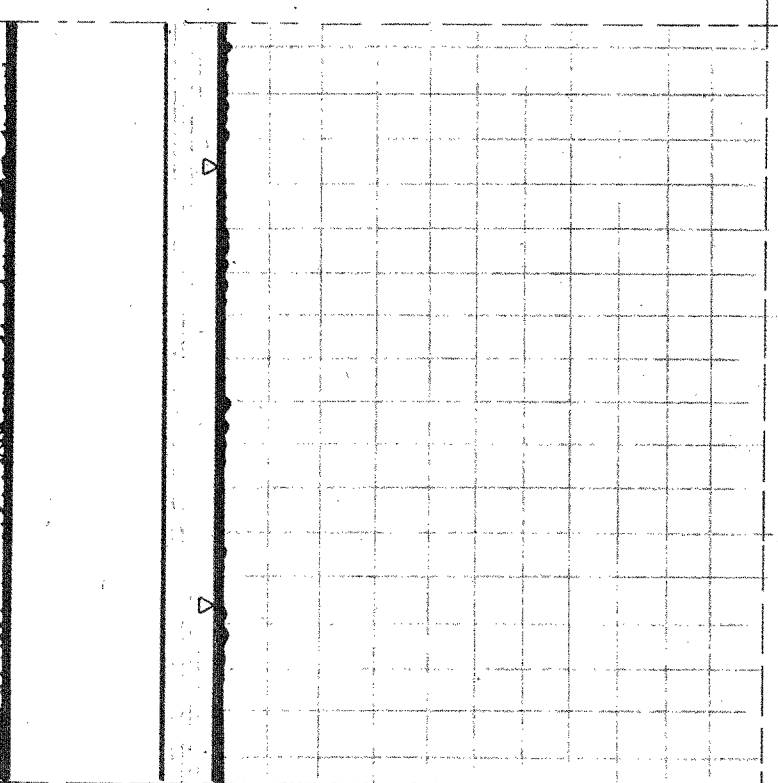

ECKAUSBILDUNG SANDWICHPLATTE UND TORLAIBUNG M:1:5 VARIANTE

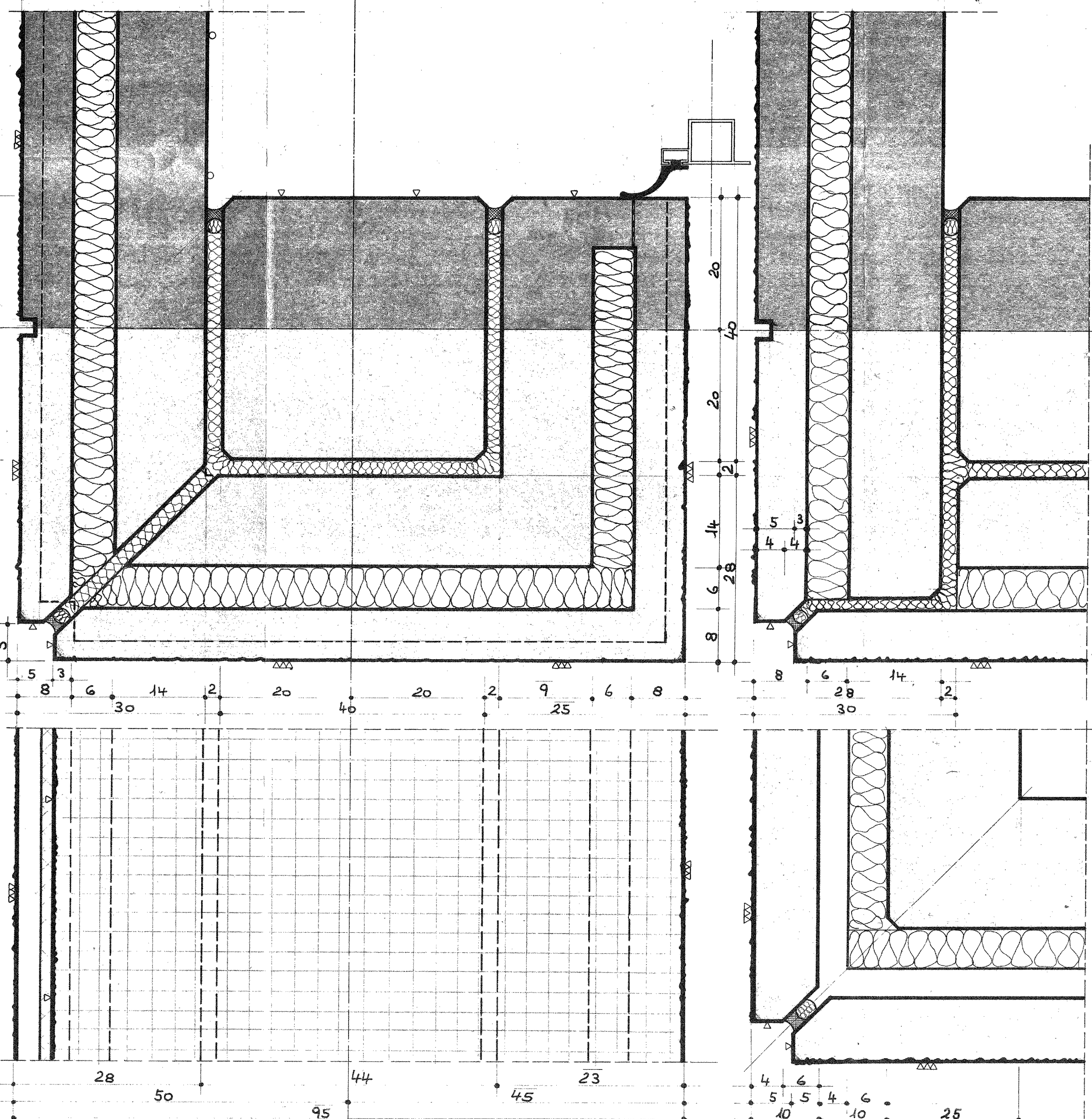

VERGLASUNG DER HALLE M.: 1:5

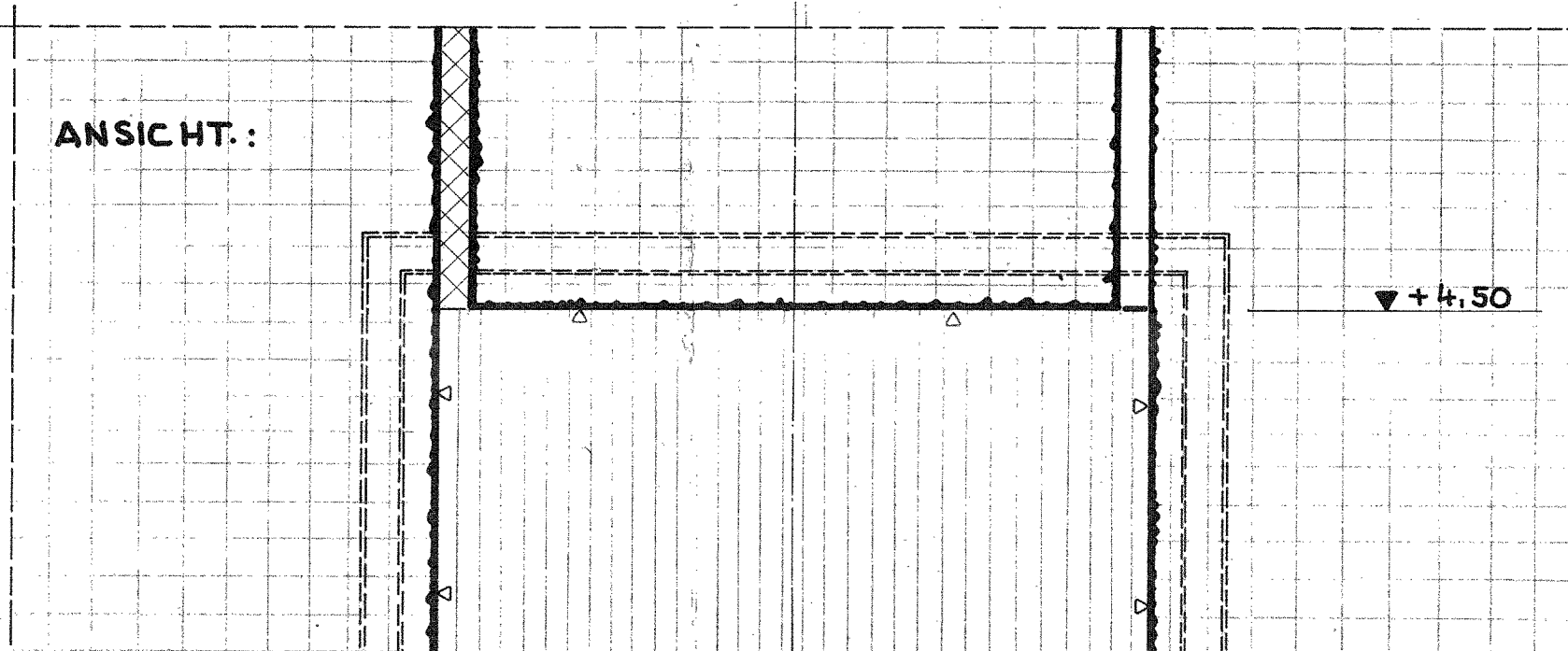

QUERSCHNITT:

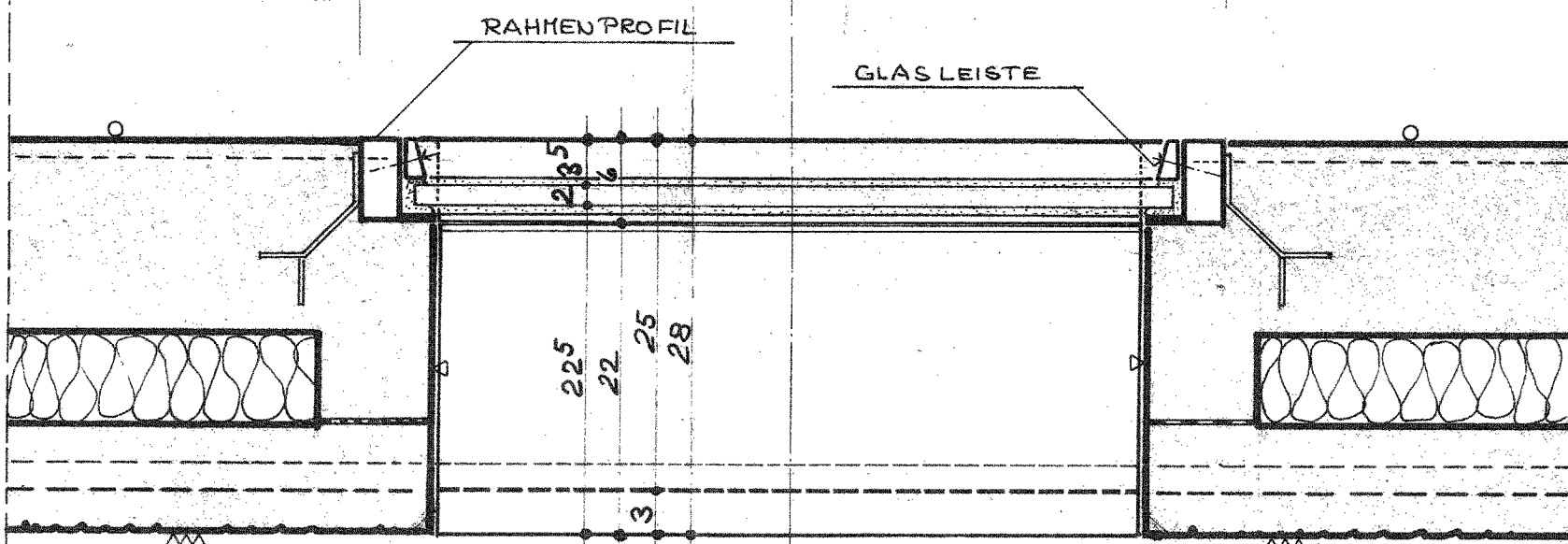

ANSICHT.:

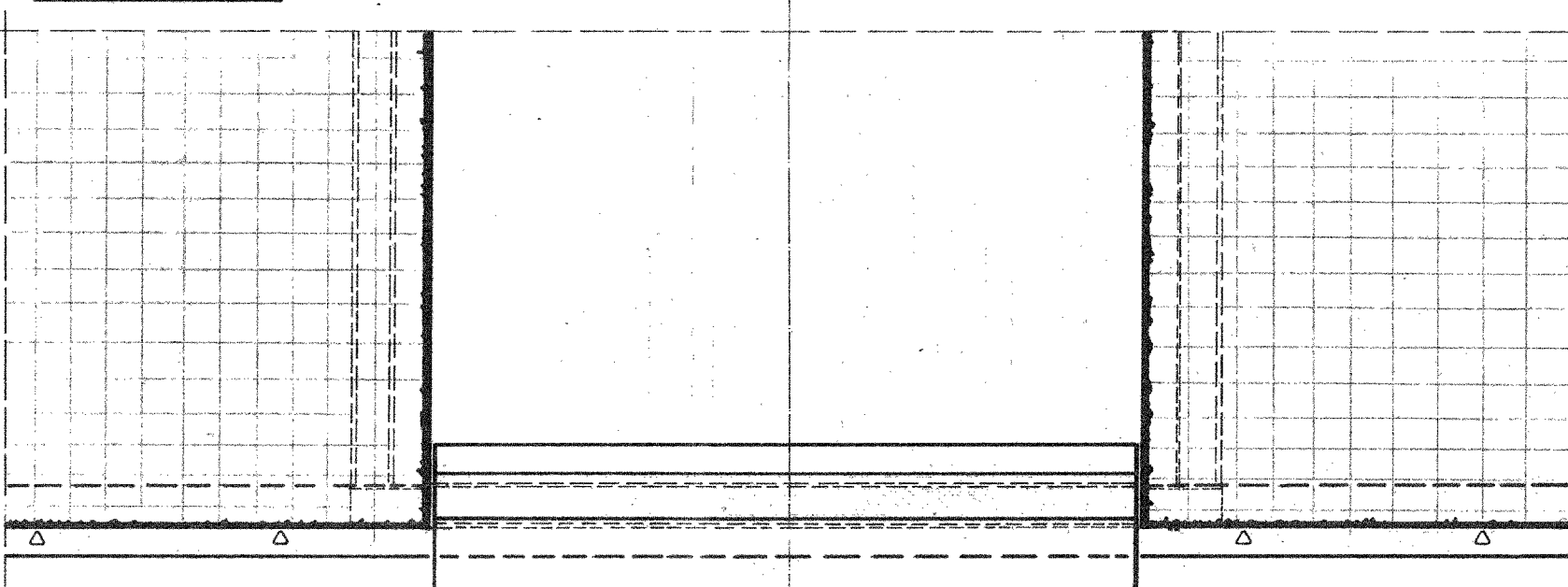

LÄNGSSCHNITT

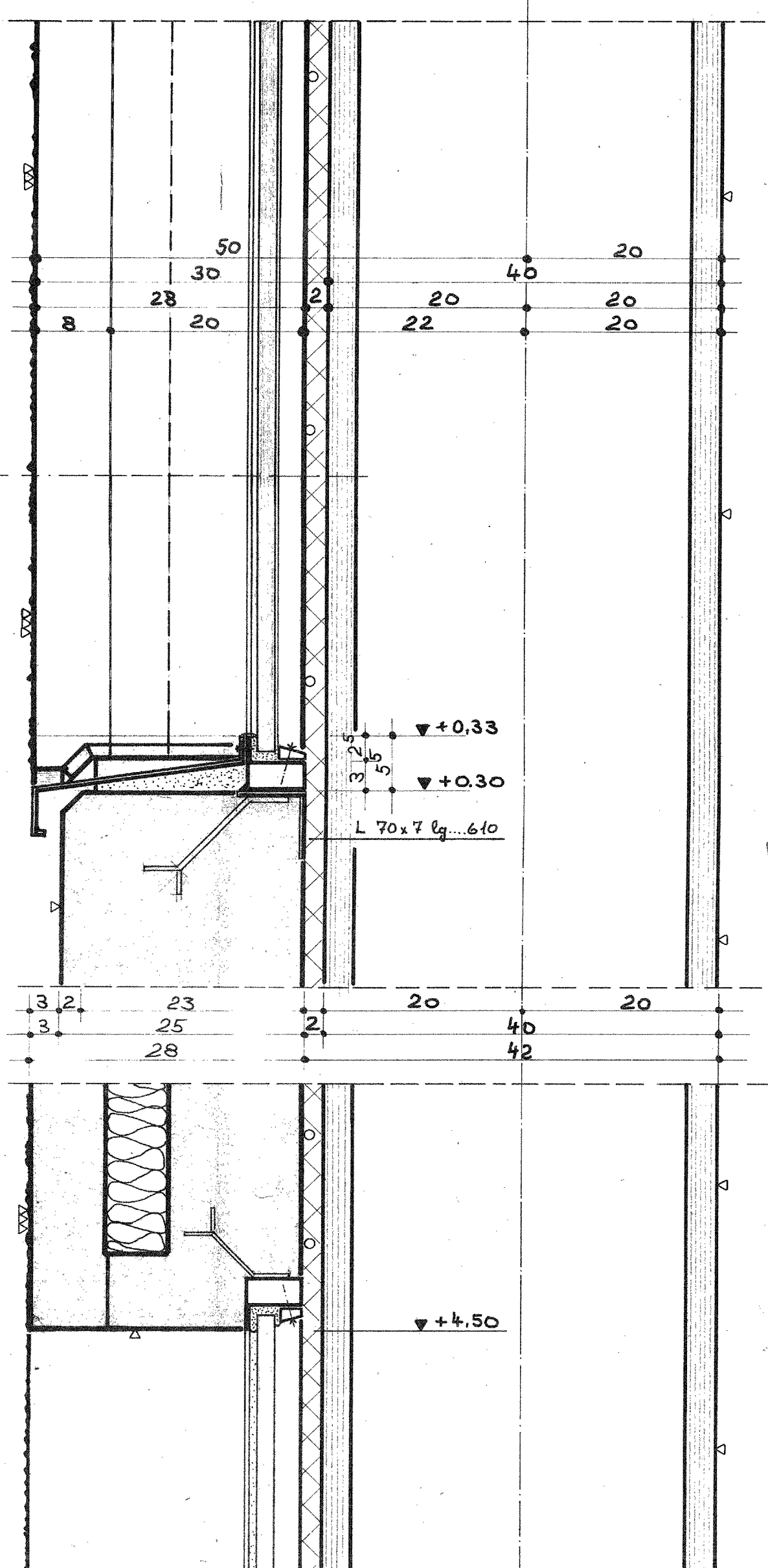
[illegible]

ÜSTRA NEUBAU STADTBAHNBETRIEBSHOF DÖHREN PROFILITVERGLASUNG DER REPARATUR-UND WARTUNGSHALLE

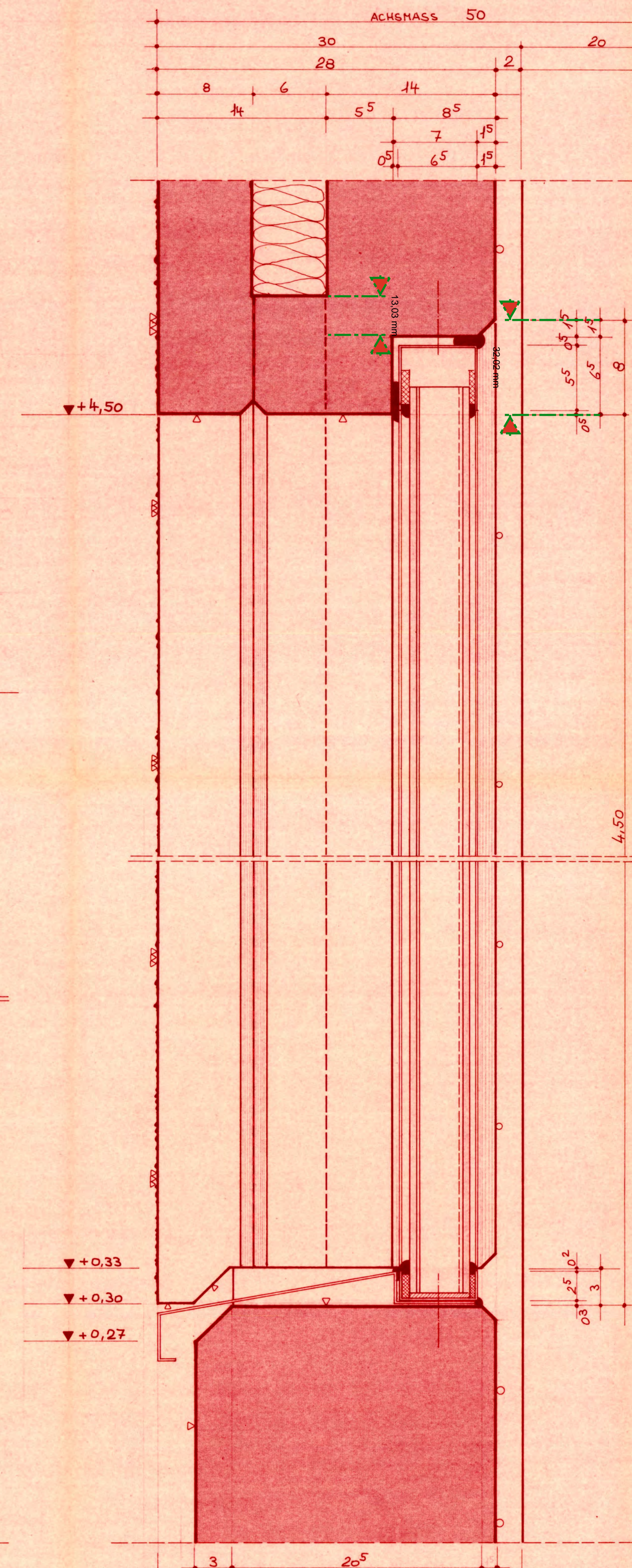
[illegible]

Bauteil	Beton		Stahl			
	Güte	bes. Eigensch.	Sorte	Betondeckg.	Oberfläche	Kanten

The floor plan shows a building with several rooms and corridors. The main rooms are labeled '01' and '02'. The building is surrounded by a grid of dimensions. The top horizontal dimension is 91,00. The right vertical dimension is 50,00. The bottom horizontal dimension is 13 x 5,50 = 71,50. The left vertical dimension is 52,00. The bottom right corner has dimensions 18,06 and 32,5. The top right corner has dimensions 18,50 and 32,5. The right side has dimensions 24,90 and 24,25. The bottom right corner has dimensions 29,72 and 29,545. The bottom right corner has dimensions 15,00 and 20,00. The bottom right corner has dimensions 17,00 and 32,5. The bottom right corner has dimensions 20,00 and 32,5. The bottom right corner has dimensions 15,00 and 20,00. The bottom right corner has dimensions 17,00 and 32,5. The bottom right corner has dimensions 20,00 and 32,5.

Bauherr: HANNOVERSCHE VERKEHRSBETRIEBE AG (ÜSTRA)
Bauort: HANNOVER DÖHREN
Objekt: NEUBAU STADTBahNBETRIEBShOF DÖHREN
REPARATUR UND WARTUNGShALLE MIT SoZIALTRAKT
Darstellung: PRoFILITVERGLASUNG DER REPARATUR-UND WARTUNGShALLE

<p>Die Zeichnung, die zugehörigen Anlagen, Beschreibungen, Berechnungen usw. und ihr Inhalt sind unser geistiges Eigentum. Sie dürfen nicht ohne unsere Genehmigung ververvielfältigt, unbefugten Dritten zur Einsicht überlassen werden oder sonstige mitgeteilt oder auf andere Zwecke, als sie dem Empfänger anvertraut sind, benutzt werden. Sie sind auf Verlangen zurückzugeben.</p>	<p>M.: 1:2,5</p>	<p>Statik Pos. Blatt- größe A1</p>
--	------------------	---